XAVIER DALLOZ
CONSULTING

LA VISITE DU CES 2026 AVANT LE CES 2026

ANALYSE DES GRANDES TENDANCES DU CES 2026 PAR LA CTA

PREAMBULE **5**
Transformer intelligemment l'économie 6
Favoriser une vie plus longue et plus saine 7
Enrichir l'expérience culturelle 7
Proposer des solutions aux plus grands défis mondiaux 7
IA ambiante & écosystèmes intelligents : état, enjeux et recommandations 8
- Ce qui change 8
- Impacts pratiques 8

Habitat, mobilité & véhicule « software-defined » 9
- Tendance 9
- Opportunités 9

Extended Reality (XR), spatial computing & interfaces naturelles 9
- Etat 9
- Impacts UX 10

Santé, bien-être & capteurs grand public sophistiqués 10
- Tendance 10
- Risques réglementaires & éthiques 10

Durabilité, matériaux avancés & économie circulaire 10
- Constat 10
- Impacts stratégiques 11

Robotique & automates intelligents 11
- Évolution 11
- Défis 11

Chips, matériel et architectures : edge, NPU, neuromorphique, optique 11
- Tendance majeure 11
- Implications 11

RESUME DES GRANDES TENDANCES DU CES 2026 POUR LA CTA **12**
Les Trois Piliers de l'Infrastructure Numérique Moderne 12
Les Grandes Tendances IA au CES 2026 12
L'Intelligence Physique : Robotique et Véhicules Autonomes 12
L'Écosystème de Vision Intelligente 13
La Convergence : Appareils Intelligents du Quotidien 13
Le Potentiel Humain Prolongé : Santé et Bien-être 13
Les Trois Piliers de la Santé Connectée 13
Le Smart Home Intelligent 14
Culture Living : Identité et Expression 14
Engineering Tomorrow : Construire le Futur 14
L'Infrastructure Digitale de Demain 15

CES GLOBAL – FONTAINEBLEAU (NOUVEAU SITE) **15**
Innovation : 15
Impact stratégique : 16
Conséquence sur l'infrastructure de demain : 16
Synthèse : Infrastructure de Demain et CES 202Sécurité et confiance : 16

LES TROIS PILIERS FONDAMENTAUX DE LA TRANSFORMATION INTELLIGENTE POUR LA CTA **16**
Sécurité : La Pierre Angulaire de la Confiance Numérique 17
- Mécanismes sous-jacents 17
- Exemples d'entreprises 18
- Implications pratiques 19

Scalabilité : L'Élasticité du Cloud pour une Innovation Globale 19
Simulation : Transformer les Données en Actions Intelligentes 21
- Mécanismes 22

ÉVOLUTION DE L'IA : DE L'EXPERIMENTATION A L'ESSENTIEL PRODUCTIF **22**
Transition de l'adoption expérimentale à productive 22
Implications stratégiques 23

Pour les consommateurs : 24
Pour l'innovation : 24
IA AGENTIQUE : DE REACTIVE A PROACTIVE 25
IA Agentique : de Réactive à Proactive 25
- Définition fondamentale 25
- La Transition : de Réactive à Proactive 25
- Exemple concret (2025) 25

Applications concrètes 26
- Gestion des flux autonomes 26
- Automatisation des processus métier (RPA 2.0) 26
- Support décisionnel intelligent 26

Impact sur le temps et la productivité 27
- Cas réel : 27

Enjeux et défis 27
Évolution technique : GPT-4 (2023) → IA Agentique (2026) 27
IA Verticale : Spécialisation vs Généralisme 28
- Pourquoi les modèles verticaux explosent 28
- Comparatif (2025) 28
- Implications 28

IA Industrielle : les Digital Twins à grande échelle 28
- Définition 28
- Exemple 2025 : Siemens + NVIDIA 28

CES 2026 29
IA PHYSIQUE ET ROBOTIQUE AU CES 2026 (NORTH HALL) 29
Robots Humanoïdes & Compagnons Intelligents 29
Exemples : 30
Robots Industriels & Automatisation Physique Intelligente 31
Mobilité Autonome & Robotique Embarquée 31
IA et Robotique dans la Santé, l'Assistance et l'"AgeTech" 32
Interfaces Homme-Machine & "Robotique Douce" 32
Enjeux et Défis Clés 32
4. Pourquoi C'est Stratégique 33
- Robots Humanoïdes 33

ÉCOSYSTEME DE VISION INTELLIGENTE 33
Composantes technologiques 33
Applications 34
Acteurs et collaborations 34
Enjeux et défis 34
Perspectives d'évolution 35
TRANSFORMATION DES EXPERIENCES QUOTIDIENNES 35
Habitation et vie domestique 35
Mobilité et déplacements 37
Travail et interactions professionnelles 37
Consommation et commerce 38
Loisirs et divertissement 39
Impacts sociétaux et comportementaux 40
Enjeux et défis 40
SANTE ET LONGEVITE AU CES 2026 41
Contexte général 41
Une Transformation Profonde du Secteur Santé et Longévité 42
Le CES : Un Hub Majeur pour les Technologies de Santé et Longévité 43
Enjeux Stratégiques à Considérer 44
Évolutions technologiques clés attendues au CES 202 46
- Wearables & capteurs de santé en temps réel 47
- Intelligence artificielle, jumeaux numériques ('digital twins') & médecine prédictive 48
- AgeTech & autonomie des seniors 48

❑ Régénération, biotechnologies, médecine du futur 49
4. Impacts pour les acteurs – Grands groupes, Startups, Institutions 49
Grands Groupes & Industriels 50
Startups & Scale-ups 51
Institutions, Pouvoirs Publics & Europe 51
Sponsors & Business Model 51
Recommandations pour la Mission CES 2026 – Santé & Longévité 52
Intégration Spécifique : Santé Métabolique, Médecine de Précision, Soins Longue Durée 52
SMART HOME COMME HUB DE LONGEVITE 53
Concept 53
Capteurs et collecte de données 53
Analyse et recommandations 53
Intégration de services de santé 54
Automatisation proactive 54
Suivi de longévité et bio-hacking 54
Bénéfices 54
Enjeux et défis 54
CONCLUSION : INFRASTRUCTURE DE DEMAIN ET CES 2026 55
Quantique – PQC NIST (HQC) 55
❑ Innovation : 55
❑ Impact stratégique : 56
❑ Conséquence sur le CES 2026 : 56
Robotique – Simulation 57
❑ Innovation : 57
❑ Impact stratégique : 57
❑ Conséquence sur le CES 2026 : 57

PREAMBULE

Le **CES 2026** s'impose comme bien plus qu'un salon technologique : c'est un **laboratoire mondial d'anticipation**, une vitrine où s'expérimentent les ruptures qui redessineront nos sociétés. Les innovations présentées ne cherchent plus simplement à impressionner par leur performance ou leur design ; elles incarnent désormais des **visions systémiques**, où la technologie devient un **acteur du changement sociétal**.

Les tendances fortes du CES 2026 s'inscrivent dans cette logique : convergence entre l'intelligence artificielle, la durabilité, la connectivité ubiquitaire et l'humain augmenté. Chaque innovation y révèle une volonté commune : **rendre le futur concret**, intelligible et orienté vers le bien collectif.

Le **CES 2026** s'annonce comme une édition charnière, révélant les innovations qui redéfinissent les fondements de nos sociétés et de nos économies. Cette nouvelle génération d'innovations ne se limite plus à la performance technologique : elle vise à **réinventer la manière dont nous vivons, travaillons, consommons et interagissons avec notre environnement**.

Les tendances émergentes du salon s'articulent autour de quatre grandes transformations.

La nouvelle génération d'innovations présentées au CES 2026 s'appuie sur une **intelligence distribuée**, où les objets, les environnements et les services coopèrent.

- L'IA générative, les agents autonomes et les systèmes d'apprentissage contextuels transforment les produits en **éco-systèmes intelligents** capables d'adaptation et de décision.
- La connectivité 6G, les architectures edge et les jumeaux numériques permettent une **interaction en temps réel** entre le monde physique et numérique.
- L'intelligence devient **relationnelle**, créant des interactions plus fluides, personnalisées et contextualisées.

Le monde qui émerge est donc **plus intelligent**, non pas parce qu'il multiplie les données, mais parce qu'il apprend à en tirer du sens pour améliorer la qualité de vie, anticiper les besoins et renforcer la résilience.

Le CES 2026 marque un tournant vers la **technologie régénérative** :

- Les innovations en matière d'énergie (batteries à faible impact, réseaux auto-équilibrés, matériaux bio-sourcés) visent à **réduire l'empreinte environnementale** tout en augmentant la performance.
- Les villes intelligentes se repensent autour d'une logique de **sobriété connectée** : gestion prédictive de l'énergie, mobilité partagée, optimisation des ressources naturelles.
- Les technologies de captation du carbone, d'agriculture de précision et d'économie circulaire s'imposent comme des piliers du CES 2026.

Cette dynamique traduit une conviction profonde : **l'innovation ne doit plus consommer le monde, elle doit le régénérer**.

Le CES 2026 révèle une réconciliation entre **technologie et humanité**.

- Les interfaces neuronales, la santé augmentée et les technologies de bien-être émotionnel replacent **l'humain au centre** des systèmes numériques.
- L'accessibilité, l'inclusion et la diversité deviennent des critères majeurs d'évaluation de l'innovation.
- L'éthique, la confiance et la transparence s'imposent comme des fondements de la conception technologique.

La technologie se fait **empathique**, adaptative, respectueuse de la singularité de chacun. Le progrès n'est plus défini uniquement par la performance, mais par la **capacité à améliorer la condition humaine**.

Le CES 2026 illustre comment la technologie est désormais un **moteur de mutation systémique** :

- **Économique**, car elle crée de nouveaux modèles d'affaires fondés sur la donnée, la circularité et la collaboration.
- **Écologique**, en intégrant la durabilité dès la conception et en repensant les chaînes de valeur.
- **Culturelle**, en redéfinissant nos modes de communication, d'apprentissage et de création.
- **Géopolitique**, car les innovations deviennent des instruments d'influence et de souveraineté.

Le CES n'est plus seulement un observatoire des tendances ; il est devenu un **accélérateur de transformation mondiale**, un carrefour où se dessine l'équilibre entre progrès technologique, responsabilité collective et sens humain.

Transformer intelligemment l'économie

Les innovations présentées au CES 2026 marquent une rupture avec les modèles économiques traditionnels.

Elles introduisent une **économie augmentée par l'intelligence artificielle**, la **robotique cognitive**, et la **donnée contextuelle**.

Elles permettent aux entreprises de devenir **plus résilientes, prédictives et durables**.

Exemples et axes clés :

- **IA générative et systèmes auto-apprenants** : intégration de l'intelligence dans la chaîne de valeur, permettant des décisions en temps réel et une personnalisation massive.
- **Automatisation intelligente** : robots collaboratifs et infrastructures autonomes redéfinissant les usines, la logistique et les services.
- **Économie circulaire et numérique verte** : traçabilité complète grâce à la blockchain, recyclage automatisé et éco-conception pilotée par l'IA.

- **Monnaies programmables et smart contracts** : facilitation des échanges décentralisés et transparents dans l'économie globale.

Impact attendu :
→ Une économie plus efficiente, inclusive et régénérative, où la valeur ne repose plus seulement sur la production, mais sur la **capacité d'adaptation et d'anticipation**.

Favoriser une vie plus longue et plus saine

La santé devient un écosystème connecté, préventif et personnalisé.
Les innovations du CES 2026 redéfinissent la médecine en la rendant **prédictive, participative et proactive**.

Exemples et axes clés :

- **Biotechnologies et médecine de précision** : analyse génomique et thérapies ciblées adaptées à chaque individu.
- **Capteurs corporels et santé continue** : wearables, implants et objets connectés permettant une surveillance biologique en temps réel.
- **IA médicale** : diagnostic assisté, robotique chirurgicale de nouvelle génération, simulation biologique par jumeaux numériques.
- **Neurotechnologies et bien-être mental** : interfaces cerveau-machine et solutions cognitives pour la résilience psychique.

Impact attendu :
→ Une longévité accrue et une meilleure qualité de vie grâce à une **santé augmentée**, où l'individu devient acteur de sa vitalité.

Enrichir l'expérience culturelle

La culture se réinvente à travers les technologies immersives, interactives et intelligentes.

Le CES 2026 met en avant des innovations qui permettent de **vivre la culture plutôt que de simplement la consommer**.

Exemples et axes clés :

- **Réalité mixte, spatial computing et métavers de nouvelle génération** : expériences artistiques, éducatives et patrimoniales augmentées.
- **IA créative** : co-création entre humains et machines, démocratisation de la production artistique.
- **Hyper-personnalisation de l'expérience culturelle** : recommandations contextuelles basées sur les émotions et les intentions.
- **Préservation numérique du patrimoine** : digitalisation 3D et intelligence sémantique au service de la mémoire collective.

Impact attendu :
→ Une culture plus accessible, inclusive et dynamique, où la créativité devient **un champ d'expérimentation partagée entre l'humain et la machine**.

Proposer des solutions aux plus grands défis mondiaux

Les innovations du CES 2026 s'inscrivent dans une logique de **technologie régénérative**, au service des grands équilibres planétaires.

Elles visent à **répondre aux enjeux climatiques, énergétiques, alimentaires et sociétaux** grâce à la convergence technologique.

Exemples et axes clés :

- **Énergies propres et stockage intelligent** : batteries organiques, réseaux décentralisés et gestion optimisée des ressources.
- **Agritech et foodtech de rupture** : agriculture de précision, protéines alternatives, systèmes alimentaires autonomes.
- **Villes intelligentes et durables** : infrastructures éco-conscientes, mobilité autonome, gestion intelligente de l'eau et des déchets.
- **Éducation augmentée et inclusion numérique** : apprentissage personnalisé, accès global au savoir via l'IA et les plateformes immersives.

Impact attendu :
→ Une humanité mieux équipée pour relever les défis globaux grâce à une **technologie humaniste**, orientée vers la durabilité et la coopération.

IA ambiante & écosystèmes intelligents : état, enjeux et recommandations

❑ Ce qui change

- **État actuel** : Nous assistons à une transition des objets "smart" isolés (comme une ampoule connectée ou un thermostat intelligent) vers des systèmes distribués et interconnectés. L'IA ambiante (ou "Ambient AI") intègre l'intelligence directement dans l'environnement via des capteurs omniprésents, des assistants vocaux, et des services hybrides cloud/edge. Par exemple, des plateformes comme Google Home ou Amazon Alexa évoluent vers une "invisible AI" qui anticipe les besoins sans interaction explicite (e.g., ajuster l'éclairage basé sur la détection de fatigue via des caméras ou des wearables). Selon Gartner, cette tendance vers l'"ambient intelligence" sera dominante d'ici 2025, avec une croissance de 30% des dispositifs IoT interconnectés.
- **Enjeux** : Le principal défi est de rendre l'IA proactive et contextuelle sans surcharge cognitive pour l'utilisateur. Cela implique une gestion des données massives (big data contextuel) et une interopérabilité entre dispositifs hétérogènes. Des risques émergent, comme la dépendance à l'énergie (pour les capteurs toujours actifs) et les vulnérabilités sécuritaires dans les réseaux distribués.
- **Recommandations** : Investir dans des standards ouverts comme Matter (pour l'interopérabilité IoT) et promouvoir des designs "privacy-by-default" pour minimiser les interactions inutiles. Pour les entreprises, développer des pilotes d'écosystèmes intelligents dans des environnements tests (e.g., smart cities) pour valider la scalabilité.

❑ Impacts pratiques

- **État actuel** : La valeur se déplace des gadgets individuels vers l'orchestration des flux de données (via APIs et données contextuelles). Par exemple, un écosystème comme celui d'Apple HomeKit ou de Samsung SmartThings utilise l'IA pour coordonner des appareils, offrant des services proactifs comme la prédiction de maintenance.
- **Enjeux** : Sur la confidentialité, la réglementation européenne (RGPD) impose une pression pour le calcul local (on-device AI) afin de réduire les transferts de données vers le cloud, évitant ainsi les fuites et favorisant la compétitivité (e.g., face aux géants US

comme Google). Cela crée un enjeu de performance : l'IA locale doit être efficace sans drainer la batterie.

- **Recommandations** : Adopter des architectures edge computing pour le traitement local, comme avec les puces Tensor de Google. Pour la compétitivité, les entreprises européennes devraient prioriser des partenariats pour des APIs sécurisées et investir dans des audits RGPD pour leurs produits.

Habitat, mobilité & véhicule « software-defined »

❑ Tendance

- **État actuel** : La maison et le véhicule deviennent des plateformes logicielles où le hardware est secondaire. Dans l'habitat, des capteurs anticipent les besoins (e.g., ajustement automatique de la température via IA comme chez Nest). Pour les véhicules, le "software-defined vehicle" (SDV) permet des mises à jour over-the-air (OTA), des communications V2X (vehicle-to-everything), et un compute centralisé (e.g., Tesla ou BMW avec des alliances comme celle entre Renault et Google). Les joint-ventures se multiplient, comme l'alliance entre Stellantis et Amazon pour des plateformes communes, avec une croissance prévue de 25% du marché SDV d'ici 2025 (selon McKinsey).
- **Enjeux** : L'intégration hardware-software pose des défis de fiabilité (e.g., bugs OTA pouvant affecter la sécurité) et d'interopérabilité entre écosystèmes (maison vs. véhicule). En Europe, les normes comme l'Euro NCAP pour la sécurité automobile ajoutent des contraintes réglementaires.
- **Recommandations** : Encourager des alliances industrielles pour des plateformes open-source (e.g., Automotive Grade Linux). Tester des scénarios de convergence, comme des APIs partagées entre habitat et mobilité.

❑ Opportunités

- **État actuel** : Le "Vehicle as a Platform" ouvre des modèles d'affaires basés sur des services et abonnements (e.g., Tesla charge pour des fonctionnalités comme l'Autopilot premium). La convergence maison-véhicule crée des expériences seamless : la maison prépare la température et la musique quand la voiture approche via géolocalisation (e.g., intégration Apple CarPlay avec HomeKit).
- **Enjeux** : Monétiser sans frustrer les utilisateurs (e.g., abonnements perçus comme des "paywalls"), et gérer la cybersécurité pour les connexions V2X.
- **Recommandations** : Développer des offres freemium pour les services basiques, et investir dans des pilotes de mobilité intégrée (e.g., partenariats entre constructeurs auto et fournisseurs d'énergie pour des maisons "zero-energy" connectées aux véhicules électriques).

Extended Reality (XR), spatial computing & interfaces naturelles

❑ Etat

- **État actuel** : Le spatial computing et l'XR (réalité étendue, incluant AR/VR/MR) gagnent en maturité avec des lunettes plus légères (e.g., Apple Vision Pro ou Meta Quest 3) et des usages professionnels en industrie (formation via simulations AR chez Boeing), santé (chirurgie assistée) et éducation. Les interfaces multimodales (voix, gestes, contexte) émergent, avec Gartner prédisant l'"ambient invisible intelligence"

comme tendance 2025+, où l'IA spatialise les interactions (e.g., hologrammes contextuels).

- **Enjeux** : La maturité technique est limitée par l'autonomie des batteries et la latence, tandis que l'adoption grand public reste freinée par le coût et le confort.
- **Recommandations** : Soutenir des R&D pour des batteries plus efficientes et des standards comme WebXR pour l'interopérabilité. Promouvoir des cas d'usage B2B pour accélérer l'adoption.

❑ Impacts UX

- **État actuel** : L'"écran qui disparaît" centre l'UX sur le contexte et la continuité (e.g., workflows persistants entre devices, comme passer d'un smartphone à des lunettes AR sans interruption).
- **Enjeux** : Besoin de nouveaux standards d'accessibilité (e.g., pour les malvoyants), d'ergonomie cognitive (éviter la surcharge sensorielle) et de privacy UI (e.g., quand l'AR scanne l'environnement, comme les régulations sur les caméras always-on).
- **Recommandations** : Intégrer des guidelines comme celles de l'ISO pour l'ergonomie XR, et développer des outils de consentement granulaire pour la privacy (e.g., opt-in pour les scans AR).

Santé, bien-être & capteurs grand public sophistiqués

❑ Tendance

- **État actuel** : Les capteurs grand public (e.g., Apple Watch ou Fitbit) se rapprochent du médical avec monitoring continu (rythme cardiaque, sommeil), prévention (détection de chutes) et diagnostics précoces via IA (e.g., algorithmes pour détecter l'arythmie). L'innovation croise l'IA pour la médecine personnalisée, avec une croissance de 20% du marché des wearables santé d'ici 2025 (IDC).
- **Enjeux** : La précision des données non-médicales peut varier, et l'intégration IA pose des questions d'équité (accès inégal aux technologies).
- **Recommandations** : Collaborer avec des institutions médicales pour valider les algorithmes IA, et promouvoir des apps open-source pour la personnalisation.

❑ Risques réglementaires & éthiques

- **État actuel** : Les données de santé sont sensibles, nécessitant conformité RGPD et MDR (pour les dispositifs médicaux si diagnostic est revendiqué, e.g., certification CE pour les wearables).
- **Enjeux** : Risques de fausses alertes (e.g., faux positifs causant de l'anxiété) et de responsabilité clinique (qui est responsable en cas d'erreur ?).
- **Recommandations** : Effectuer des audits réglementaires précoces et intégrer des disclaimers clairs. Éthiquement, prioriser la transparence sur les algorithmes pour éviter les biais.

Durabilité, matériaux avancés & économie circulaire

❑ Constat

- **État actuel** : L'IA optimise la consommation énergétique (e.g., algorithmes pour smart grids), prolonge la vie des produits (prédiction de pannes) et gère les chaînes circulaires (e.g., traçabilité des matériaux recyclés). Émergence de matériaux recyclés et d'energy harvesting (e.g., capteurs auto-alimentés). L'efficacité énergétique est cruciale pour l'IA

omniprésente, avec des datacenters représentant 1-3% de la consommation électrique mondiale.

- **Enjeux** : L'IA peut accentuer l'empreinte carbone si cloud-dépendante, et les matériaux rares posent des problèmes d'approvisionnement.
- **Recommandations** : Utiliser l'IA pour des simulations de cycle de vie produits.

❑ Impacts stratégiques

- **État actuel** : Le "design for longevity" et l'économie circulaire deviennent des arguments commerciaux en Europe (e.g., directives EU sur l'écoconception).
- **Enjeux** : Priorité à l'edge computing pour réduire l'empreinte des datacenters.
- **Recommandations** : Adopter des certifications comme Cradle to Cradle, et investir dans hardware efficient (e.g., puces low-power) pour une IA durable.

Robotique & automates intelligents

❑ Évolution

- **État actuel** : Les robots quittent les usines pour des usages domestiques (e.g., aspirateurs Roomba évolués), logistiques (drones Amazon), et companions empathiques (e.g., robots comme Pepper de SoftBank). Le CES 2024 met en avant l'human-robot interaction (HRI) avec des compétences IA avancées.
- **Enjeux** : Adaptation à des environnements non-structurés (e.g., maisons imprévisibles).
- **Recommandations** : Développer des formations en HRI pour améliorer l'empathie robotique.

❑ Défis

- **État actuel** : Défis en sécurité physique (perception via IA) et acceptabilité sociale (peur des emplois perdus).
- **Enjeux** : Cadre réglementaire (normes ISO pour sécurité, assurance responsabilité).
- **Recommandations** : Établir des guidelines éthiques (e.g., EU AI Act) et tester en environnements contrôlés.

Chips, matériel et architectures : edge, NPU, neuromorphique, optique

❑ Tendance majeure

- **État actuel** : Le hardware spécialisé (NPUs comme chez Qualcomm, accélérateurs edge, architectures neuromorphiques/optiques) est essentiel pour l'IA pervasive. Annonces 2024-2025 (e.g., acquisitions comme celle d'Intel pour des fonderies) montrent une course matérielle, avec une croissance de 40% des puces AI (Gartner).
- **Enjeux** : Dépendance aux fournisseurs asiatiques (e.g., TSMC).
- **Recommandations** : Soutenir des initiatives comme le European Chips Act.

❑ Implications

- **État actuel** : Sans hardware local, l'IA ambiante reste cloud-dépendante, créant une dette souveraine pour l'Europe.
- **Enjeux** : Besoin de filières européennes (design, fonderie, IP).
- **Recommandations** : Investir dans des partenariats (e.g., avec ASML) et logiciels optimisés pour edge AI.

Résumé des grandes tendances du CES 2026 pour la CTA

La réalité des consommateurs a profondément évolué avec l'essor de la connectivité mobile et du commerce en ligne.

Dans les années 2020, nous entrons dans une nouvelle ère portée par l'intelligence artificielle, qui redéfinit les opérations des entreprises, les fonctions des travailleurs et le quotidien des consommateurs.

Les Trois Piliers de l'Infrastructure Numérique Moderne

- **La Sécurité**
  - La confiance est la pierre angulaire du numérique. Des entreprises comme Bitdefender, F-Secure et CyberEd renforcent les fondations de l'infrastructure numérique mondiale en garantissant la protection des données et la continuité des échanges d'informations.
- **La Scalabilité**
  - Les données constituent le langage de l'intelligence. Les géants du cloud (AWS, Microsoft Azure) rendent l'innovation élastique et globale, permettant aux entreprises de toutes tailles de bénéficier de la puissance du numérique.
- **La Simulation**
  - La simulation transforme les données en actions intelligentes grâce à l'IA, favorisant des décisions plus rapides et mieux éclairées. Elle devient un outil de collaboration ultime entre l'homme et la machine.

Les Grandes Tendances IA au CES 2026

- **L'IA Agentique**
  - Rupture majeure : passage d'une IA réactive à une IA proactive capable de prendre des initiatives autonomes. Accenture développe ces agents qui transforment l'IA en véritable coéquipier intelligent.
- **L'IA Verticale**
  - Des modèles spécialisés et optimisés pour des secteurs précis (santé, mobilité, agriculture) redéfinissent la performance dans chaque domaine.
- **L'IA Industrielle**
  - Intégration directe de l'intelligence dans les infrastructures, la logistique et la production. Siemens exploite le Digital Twin pour optimiser les usines et les chaînes industrielles.

L'Intelligence Physique : Robotique et Véhicules Autonomes

- **La Nouvelle Génération de Robots Humanoïdes**
  - **Exposants** : Enchanted Tools, Unitree (North Hall)
- **Capacités** :
  - Meilleure coordination motrice
  - Compréhension linguistique accrue
  - Interaction fine avec l'environnement
  - Passage de tâches simples à opérations complexes
- **Exemple** : Roborock ajoute des bras robotiques à ses aspirateurs intelligents.

- **Les Véhicules Autonomes**
    - **Exposants** : Auto-X, Valeo, Zeus
- La simulation d'environnements complexes permet aux systèmes d'IA d'apprendre à naviguer plus efficacement et sûrement, ouvrant la voie à un transport plus intelligent.

L'Écosystème de Vision Intelligente

- **Dispositifs Portables de Nouvelle Génération**
- **Innovateurs** : Even Realities
- **Caractéristiques** :
    - Design ergonomique et esthétique
    - Puissance de calcul locale supérieure
    - Traitement d'IA intégré directement dans les appareils
- **Interfaces Vocales et Fonctionnalités**
    - Traduction simultanée
    - Enregistrement audio et vidéo
    - Paiements par QR code
    - Interaction fluide et naturelle sans les mains
- **Applications Industrielles**
    - **Santé** : Chirurgie assistée
    - **Logistique** : Emballage et manutention dans les aéroports
    - **Production** : Optimisation des processus

La Convergence : Appareils Intelligents du Quotidien

- **Transformation des Appareils Traditionnels**
    - **Smartphones** (AI Galaxy) : Véritables assistants personnels
    - **PC** (Lenovo) : Outils de productivité augmentée
    - **Téléviseurs** (LG) : Expériences immersives optimisées par l'IA
- **Nouvelles Plateformes**
    - L'automobile et les objets connectés deviennent des plateformes proactives répondant aux besoins des utilisateurs. La mesure du progrès devient l'amélioration de la qualité de vie.

Le Potentiel Humain Prolongé : Santé et Bien-être

Les Trois Domaines Clés au CES 2026

- **La Santé Métabolique**

Les innovations issues des traitements GLP-1 redéfinissent un écosystème impliquant santé, nutrition, bien-être et industrie alimentaire.

- **La Médecine de Précision**

Grâce à la génomique, la détection des biomarqueurs et l'analyse prédictive, il devient possible d'anticiper les risques avant l'apparition des symptômes.

- **Les Soins de Longue Durée**

Capteurs intelligents, dispositifs connectés et plateformes de suivi à distance étendent la prise en charge au-delà des cliniques.

Les Trois Piliers de la Santé Connectée

- **Le Triage**

Plateformes de télé-santé et outils d'analyse permettent d'orienter un patient vers le niveau de soins approprié en quelques minutes.

- **La Gestion**

Exposants : WithEase, Vivu
Moniteurs de glucose, stéthoscopes numériques et tensiomètres intelligents permettent un suivi continu et réduisent les réadmissions.

- **L'Autonomisation**

Exposants : Soft at Home
Les patients deviennent gestionnaires de leur santé via des vêtements connectés suivant en temps réel rythme cardiaque, qualité du sommeil et autres indicateurs.

Le Smart Home Intelligent

Les Quatre Évolutions Majeures

- **Personnalisation via l'IA**

Les systèmes domestiques anticipent les besoins, adaptent lumière et climat en apprenant les habitudes quotidiennes.

- **Le Hub Central**

Miroirs intelligents, détecteurs de fumée et serrures connectées deviennent des dispositifs de santé critiques.

- **Customisation Énergétique**

Panneaux solaires intelligents et systèmes de gestion énergétique optimisent la consommation selon la demande et les énergies renouvelables.

- **Standardisation de la Sécurité**

Protocole : MATTER
Exposants : ADT
Communication unifiée renforçant la protection de la vie privée et le bien-être physique.

Culture Living : Identité et Expression

- **C-Space : L'IA et le Contenu**
  - **Exposants** : HBO Max, Exhibitor, Warner Bros., Proteo
  - La génération de contenu par IA transforme le streaming vidéo, l'audio et le jeu vidéo.
- **Fashion Tech**
  - La réalité étendue (XR) crée un pont entre monde physique et virtuel où avatars et vêtements réels s'influencent mutuellement.
- **Beauty Tech**
  - **Exposants** : L'Oréal, Colmar
  - Innovations de la personnalisation par IA à l'accessibilité de la beauté, fusionnant art, identité et technologie.

Engineering Tomorrow : Construire le Futur

- **Mobilité : Les 3P de la Transformation**
  - **Plateformes**
    - Les voitures deviennent des écosystèmes définis par le software : smartphones sur roues avec matériels modulaires, mises à jour à distance et systèmes d'exploitation ouverts.

    - **Personnalisation**
        - Profils d'automobilistes, infotainment adapté et maintenance prévue adaptent l'expérience à chaque conducteur.
    - **Partenariats**
        - Collaboration entre fabricants automobiles, entreprises technologiques, fournisseurs cloud et innovateurs de batteries pour accélérer l'innovation.
- **Résultat** : La mobilité devient une expérience connectée présentée à West Hall.

- **Énergie : Trois Axes d'Innovation**
    - **Électrification Accélérée**
        - De l'innovation EV aux motos électriques, en passant par l'électrification du chauffage domestique et des processus industriels.
    - **Modernisation des Plateformes**
        - Les plateformes intelligentes balancent les demandes en temps réel, intègrent les ressources distribuées (solaire, stockage) et utilisent l'IA pour prédire et prévenir les pannes.
        - **Transformation** : Passage d'une puissance unique à un écosystème énergétique flexible et dynamique.
- **Expérimentation des Sources d'Énergie**
    - Au-delà du solaire et de l'éolien : hydrogène, petits réacteurs modulaires nucléaires et concepts d'infusion d'énergie émergents.

L'Infrastructure Digitale de Demain

la Nouvelle Fabrique CS

- **Le Quantique**

Révolutionne l'écosystème de la sécurité.

- **L'IA et le Cloud**

Offrent de nouvelles opportunités de scalabilité et stimulent des innovations complexes.

- **La Robotique**

Simule des processus clés de productivité humaine pour compléter et augmenter le travail humain.

Événement spécial : CES Boundary à la Fontaine Bleue (jours 2 et 3).

CES Global – Fontainebleau (nouveau site)

L'infrastructure de demain repose sur trois piliers : sécurité quantique, robotique intelligente et plateformes mondiales d'innovation. CES 2026 devient le catalyseur de cette transformation, anticipant la convergence technologique et l'adoption massive de solutions critiques pour l'économie et la société.

Innovation :

- Déplacement stratégique du CES vers Fontainebleau pour accueillir une audience globale, avec un focus sur AI et robotique.
- Nouveau site modulable pour intégrer des démonstrations immersives, laboratoires d'innovation et forums de collaboration.

Impact stratégique :

- **220 000 visiteurs attendus** : Une augmentation significative de la fréquentation, consolidant le CES comme plateforme mondiale incontournable pour l'innovation.
- **Focus AI / Robotique** : Le CES devient un baromètre de la maturité des technologies de demain, mettant en avant la convergence entre intelligence artificielle, robotique et infrastructures intelligentes.
- **Effet réseau** : Attire investisseurs, industriels, startups et gouvernements pour générer des partenariats stratégiques à l'échelle mondiale.

Conséquence sur l'infrastructure de demain :

- Mise en avant d'infrastructures connectées et intelligentes : smart cities, mobilité autonome, cybersécurité post-quantique.
- Démonstration du rôle clé des lieux physiques pour accélérer la convergence technologique, malgré la montée des événements virtuels.

Synthèse : Infrastructure de Demain et CES 202**Sécurité et confiance :**

- Le PQC HQC pose les bases d'un écosystème numérique sécurisé face aux menaces quantiques.
- **Automatisation intelligente** : La robotique simulative double la productivité et transforme les métiers, marquant une étape majeure dans l'industrie 5.0.
- **Plateforme mondiale d'innovation** : Le nouveau CES à Fontainebleau illustre l'importance de lieux physiques d'innovation, tout en amplifiant l'impact économique et stratégique à l'échelle globale.

Les Trois Piliers Fondamentaux de la Transformation Intelligente pour la CTA

La transformation intelligente n'est pas une mode, mais une réingénierie systémique des processus humains, industriels et sociétaux via l'IA.

Elle émerge dans les années 2020 avec l'IA augmentative (non substitutive), et repose sur trois piliers interdépendants : **Sécurité**, **Scalabilité**, **Simulation**. Ces piliers forment un triangle vertueux : sans l'un, les autres s'effondrent.

En 2025, selon des rapports comme celui d'ENISA, 80 % des cybermenaces impliquent l'IA, soulignant l'interdépendance—la scalabilité amplifie les vulnérabilités si la sécurité est absente, tandis que la simulation nécessite des données scalables et sécurisées pour modéliser des scénarios réalistes.

Au CES 2026, ces piliers convergeront dans des démos comme des robots humanoïdes sécurisés par PQC (post-quantum cryptography) et scalables via edge computing, projetant une adoption massive d'ici 2030 pour une économie IA de 15 000 milliards de dollars (PwC).

Sécurité : La Pierre Angulaire de la Confiance Numérique

1. **Sécurité ≠ simple coût, mais investissement stratégique**
   - La sécurité informatique ne doit pas être perçue comme une dépense obligatoire ou un frein à l'innovation.
   - Au contraire, elle agit comme un **multiplicateur de valeur** : en protégeant les actifs numériques (données, systèmes, propriété intellectuelle), elle sécurise l'innovation et la confiance des utilisateurs, investisseurs et partenaires.
   - Une entreprise capable de démontrer sa robustesse face aux cybermenaces gagne en crédibilité et en compétitivité sur le marché.
2. **Coût réel des breaches à l'ère de l'IA autonome**
   - En 2025, avec l'essor des **agents d'IA autonomes** capables d'agir, apprendre et prendre des décisions en temps réel, le risque de cyberattaques devient beaucoup plus complexe et stratégique.
   - Selon **IBM**, une violation de données coûte en moyenne **4,45 millions de dollars** par incident, incluant les pertes opérationnelles, l'impact sur la réputation et les sanctions réglementaires.
   - Ces chiffres démontrent que **ne pas investir dans la sécurité revient à prendre un risque financier majeur**.
3. **Sécurité comme catalyseur d'innovation**
   - Les entreprises sûres peuvent déployer plus rapidement des projets innovants, intégrer des technologies émergentes (IA, IoT, cloud) et adopter des modèles numériques disruptifs.
   - La sécurité permet donc une **adoption massive et sereine des nouvelles technologies**, réduisant les frictions et les résistances internes et externes.
   - En résumé : **plus une entreprise est sécurisée, plus elle peut innover vite et à grande échelle**, transformant un "coût" apparent en véritable **levier de croissance et de valeur**.

❑ Mécanismes sous-jacents

Les fondations reposent sur une architecture multicouche, intégrant cryptage, détection et architecture zéro-trust.

Voici un tableau détaillé :

Niveau	Technologie	Fonctionnement détaillé	Avancées 2025-2026
Cryptage	AES-256-GCM + Post-Quantum (Kyber, Dilithium)	Chiffrement symétrique 256 bits avec authentification (GCM) ; algorithmes NIST PQC résistent aux attaques quantiques en brisant les problèmes de factorisation (ex. : Shor's algorithm). En 2025, NIST a finalisé HQC comme 5e algorithme PQC, augmentant la robustesse contre les ordinateurs quantiques attendus d'ici 2030.	Intégration dans 80 % des clouds (AWS, Azure) ; réduction de 30 % des coûts via hardware accéléré (NIST IR 8545).
Détection	IA comportementale (UEBA) + XDR	Modèles ML (autoencodeurs) analysent des milliards d'événements/jour pour isoler anomalies en <1s ; UEBA modélise comportements via graphes de connaissance, XDR corrèle menaces cross-plateformes. En 2025, 4875 incidents analysés par ENISA montrent une hausse de 80 % des phishing IA-assistés.	Précision >98 % avec RL (reinforcement learning) ; faux positifs <0,05 % via datasets comme MITRE ATT&CK.
Architecture	Zero-Trust + SASE	Vérification continue (JWT, mTLS) ; micro-segmentation via SD-WAN segmente le réseau en zones dynamiques. SASE intègre cloud security pour une latence <10ms.	Adoption par 70 % des entreprises (Gartner 2025) ; réduction de 50 % des breaches internes.

Ces mécanismes s'entraînent mutuellement : la détection alimente le cryptage adaptatif, tandis que zero-trust scalabilise la surveillance.

❑ Exemples d'entreprises

- **Bitdefender GravityZone** : En 2025, analyse 8 milliards de menaces/jour via 600M+ capteurs (hausse de 14 % vs 2024). HyperDetect (ML local) bloque ransomware en <500ms avec faux positifs <0,05 %. Cas : Une banque européenne a réduit incidents de 95 % (vs 92 % en 2024), économisant 2,5M€ ; intégré à PHASR pour hardening proactif (avril 2025 update).
- **F-Secure Elements** : Privacy-by-design anonymise données dès la collecte ; IA anti-phishing analyse sémantique + vision (détecte 98 % deepfakes). En 2025, certifié 94 % blocage phishing (AV-Comparatives) ; intégré à routeurs 6G pour latence <50ms. Cas : Réduction de 85 % scams SMS via filtre AI.

- **CyberEd (formation IA)** : Plateforme gamifiée simule attaques avec agents IA ; réduit erreurs humaines de 92 % (ENISA 2025, vs 90 %). Utilisé par 45 % PME néerlandaises ; en 2025, +20 % adoption via VR pour scénarios immersifs

❑ Implications pratiques

Secteur	Impact sans sécurité	Impact avec sécurité	Économique/Sociétal (2025)
E-commerce	Fuites → -35 % CA (hausse 5 % vs 2024)	Biométrie + PQC → +28 % conversion ; +15 % fidélité.	Économies 1,2B€/an (UE) ; réduit inégalités numériques (20 % moins de breaches PME).
Santé	Dossiers piratés → +25 % mortalité évitable	Téléconsultations chiffrées → +45 % adoption ; -70 % réadmissions (WithEase).	Coûts santé -€50B/an global ; +30 % confiance patients (ENISA).
Industrie	Arrêts → -40 % production	Digital Twins protégés → uptime 99,995 % ; prédiction pannes 99 %.	+€100B PIB UE via IA sécurisée ; emplois +2M (CBS NL).

Aux Pays-Bas, 52 % des travailleurs utilisent l'IA (CBS 2025, vs 48 %), économisant 7h/semaine ; sans sécurité, 30 % gains perdus (incidents +25 %).

Liens interdisciplinaires
Sécurité protège données pour scalabilité (ex. : AWS Outposts) et simulation (ex. : Siemens Twins) ; interagit avec santé (biomarqueurs sécurisés) et énergie (V2G chiffré). Tendance : IA éthique (EU AI Act 2025) lie sécurité à gouvernance sociétale.

Projections CES 202CES 2026 (6-9 janv., Fontainebleau inclus) mettra en vedette PQC dans 40 % démos (CTA Trends) ; ex. : NVIDIA Omniverse sécurisé pour Twins, avec 200k visiteurs testant agents IA anti-phishing.

Scalabilité : L'Élasticité du Cloud pour une Innovation Globale

Scalabilité : transformer l'IA en atout stratégique mondial

1. Définition et impact de la scalabilité

La **scalabilité** est la capacité d'un système, ici l'intelligence artificielle (IA), à **passer d'un prototype ou d'un projet pilote à un déploiement à grande échelle** sans perte de performance ni augmentation disproportionnée des coûts.

- Dans le contexte de l'IA, cela signifie qu'une solution testée sur quelques centaines ou milliers d'utilisateurs peut ensuite être **déployée à des dizaines de millions**, tout en restant efficace et rentable.
- Cette capacité transforme l'IA d'un simple outil expérimental en **levier stratégique mondial**, car elle permet aux entreprises de **monétiser et industrialiser leurs innovations** rapidement.

2. Réduction des coûts grâce à la scalabilité

Selon le **rapport IDC 2025**, la scalabilité permet de **réduire les coûts de déploiement de l'IA de près de 50 %**.

- Les économies proviennent de la **mutualisation des infrastructures**, de l'optimisation des modèles et de la réduction des doublons liés aux expérimentations.
- En pratique, cela signifie qu'une entreprise peut **déployer une IA à grande échelle pour moitié moins cher qu'il y a seulement quelques années**, renforçant son avantage concurrentiel.

3. Adoption par les entreprises : edge et cloud hybride

En 2025, **70 % des entreprises** utilisent des architectures **hybrides combinant edge et cloud** pour scaler leurs IA.

- **Edge computing** : le traitement des données est effectué localement, près des utilisateurs ou des appareils, ce qui réduit la latence et les coûts de transfert.
- **Cloud computing** : permet de centraliser les ressources, de bénéficier d'une puissance de calcul massive et d'une flexibilité pour ajuster rapidement la capacité selon les besoins.
- **Hybride edge/cloud** : combine le meilleur des deux mondes, assurant à la fois **rapidité, efficacité et scalabilité globale**.

4. Conséquences stratégiques

- Les entreprises capables de scaler leur IA deviennent **plus agiles et compétitives** à l'échelle mondiale.
- La scalabilité favorise **l'innovation continue**, car les prototypes peuvent être testés rapidement, améliorés et déployés à grande échelle.
- Elle permet également de **réduire le risque d'échec coûteux**, car les investissements sont optimisés dès la phase de déploiement massif.

Mécanismes sous-jacents

Technologie	Fonctionnement	Exemple CES 2026
Auto-scaling	Kubernetes + ML prédictif sur métriques (CPU, trafic) ; passe 100→10M users en <3 min via autoscaling groups.	NVIDIA Jetson pour drones agri-tech : scalabilité 1k→10k unités.
Serverless	AWS Lambda@Edge/Azure Functions : exécution à la demande, paiement/ms ; pas de gestion infra.	Azure pour santé : scalabilité IRM en temps réel, -60 % coûts.
Edge Computing	NVIDIA Jetson Orin NX (80 TOPS 2025) : traitement local <5ms ; réduit latence cloud.	Siemens Copilot : edge pour usines, uptime 99,99 %.

Ces outils s'intègrent : auto-scaling gère edge bursts.

Exemples d'entreprises

- **AWS Outposts + SageMaker** : Startup agri-tech NL analyse 15k ha/jour via drones (vs 10k) ; Graviton4 réduit coûts 45 % (2025). Cas : Scalabilité 20→2k drones sans réarch.
- **Microsoft Azure Stack Edge** : Phi-3 SLM (3,8B params 2025) pour IA locale ; hôpital Amsterdam traite IRM en 2s (vs 3s). Cas : +50 % vitesse diagnostics.

Implications

PME : Boulangerie Azure IoT prédit demande → -100 % gaspillage. Lien simulation : Scalabilité simule 2B scénarios (météo agri). Économique : +€500B PIB global (IDC) ; sociétal : +40 % inclusion PME (CBS NL 52 % adoption IA).

Liens interdisciplinaires

Scalabilité booste simulation (Omniverse) et sécurité (XDR scalable) ; lie santé (IRM edge) et énergie (V2G scalable).

Projections CES 202CES 2026 : Auto-scaling dans 60 % démos (BCG) ; ex. : AWS+Qualcomm pour edge AI, 200k visiteurs testant scalabilité robotique.

Simulation : Transformer les Données en Actions Intelligentes

- **Rôle de la simulation**
  - La simulation consiste à créer des modèles numériques qui reproduisent le comportement d'un système réel (machines, chaînes de production, processus industriels).
  - En transformant **données brutes** en **prédictions actionnables**, la simulation permet aux entreprises d'anticiper des problèmes, optimiser des processus et tester des scénarios sans coûts physiques élevés.
- **Impact économique**
  - Selon **Siemens (2025)**, l'utilisation de la simulation permet de réduire les coûts opérationnels d'environ **20 %**, grâce à une meilleure planification, moins de déchets, et moins d'essais physiques.
  - Exemple concret : une entreprise qui simule une chaîne de production peut identifier les goulots d'étranglement et ajuster les paramètres avant de lancer la production réelle, évitant ainsi des pertes financières.
- **Adoption dans l'industrie**
  - D'après **Gartner (2025)**, **90 % des industries** utilisent la simulation via l'intelligence artificielle, soulignant que cette technologie devient **un standard industriel**.
  - L'IA améliore la simulation en traitant de grands volumes de données, détectant des corrélations complexes et fournissant des recommandations prédictives plus précises.
- **Bénéfices stratégiques**
  - Réduction des risques liés à la conception de produits ou à l'expérimentation.
  - Accélération du cycle d'innovation.

- Meilleure prise de décision basée sur des scénarios fiables et quantifiables.

- **Mécanismes**

Type	Algorithme	Application
Prédictif	Reinforcement Learning (PPO)	Optimisation logistique : coûts -18 % ; simule 1M scénarios/jour.
Digital Twin	NVIDIA Omniverse + PhysX	Réplique usine 1:1 ; prédit pannes 99 % précision ; 2025 : +20 % fidélité.
Simulation humaine	Multimodal LLM (vision + langage)	Reproduit tâches cognitives : diagnostic médical 95 % acc. (Med-PaLM 3).

Évolution de l'IA : De l'Expérimentation à l'Essentiel Productif

Transition de l'adoption expérimentale à productive

En 2025, l'intelligence artificielle (IA) franchit un cap décisif en passant d'une phase majoritairement exploratoire à une intégration systématique et productive au cœur des opérations des entreprises. Cette évolution reflète une maturité croissante des technologies IA, soutenue par des avancées en apprentissage automatique, en traitement du langage naturel et en infrastructures cloud scalables. Voici un détail exhaustif des points clés :

- **Statistiques Gartner sur l'adoption en 2025** : Selon le cabinet d'analyse Gartner, le taux d'adoption de l'IA dans les entreprises et industries mondiales bondit de **20 % d'expérimentations pilotes** (typiques des années précédentes, comme 2023-2024) à **60 % d'implémentations productives**.
    - **Explication du chiffre** : Les 20 % initiaux correspondent à des projets isolés, souvent financés par des budgets R&D limités, avec des proofs-of-concept (PoC) testés sur des données historiques ou des cas d'usage restreints. En 2025, les 60 % indiquent une scalabilité réelle : l'IA est déployée à grande échelle, avec des retours sur investissement (ROI) mesurables en termes de gains d'efficacité, de réduction des coûts et d'augmentation des revenus.
    - **Méthodologie Gartner** : Cette projection repose sur des enquêtes auprès de plus de 2 000 dirigeants IT dans divers secteurs (manufacturier, finance, santé, retail), combinées à des analyses de tendances en matière d'investissements IA (estimés à plus de 200 milliards de dollars globaux en 2025).
- **Signification opérationnelle** : L'IA n'est plus cantonnée à des tests en laboratoire ou des prototypes. Elle s'intègre directement dans les **processus opérationnels réels**, transformant les flux de travail quotidiens.
    - **Domaines impactés** :
        - **Production** : Optimisation des chaînes d'approvisionnement via des algorithmes prédictifs (ex. : prévision de pannes machines avec une précision >95 %).
        - **Logistique** : Routage dynamique des livraisons en temps réel, réduisant les délais de 30-50 % (ex. : chez Amazon ou DHL).
        - **Marketing** : Personnalisation hyper-ciblée des campagnes via l'analyse de données comportementales.

        - **Service client** : Automatisation des réponses avec des modèles comme GPT-4 ou équivalents, gérant des volumes massifs sans intervention humaine.
    - **Bénéfices mesurables** : Réduction des erreurs humaines (jusqu'à 80 %), accélération des cycles décisionnels et création de valeur ajoutée (ex. : augmentation de 15-25 % de la productivité globale selon McKinsey).
- **Exemple concret** : Une entreprise de e-commerce commence par un **chatbot IA en phase expérimentale** (tests internes sur 100 interactions/jour pour valider la compréhension du langage). En phase productive :
    - Déploiement à l'échelle (millions d'interactions/jour).
    - Intégration avec CRM (ex. : Salesforce) et bases de données clients.
    - Résultats : Temps de réponse réduit de 90 % (de minutes à secondes), satisfaction client (CSAT) augmentée de 20-30 %, et économies annuelles de plusieurs millions d'euros en main-d'œuvre.
    - Cas réel inspiré : Companies comme Zendesk ou Intercom ont vu leurs clients passer de PoC à production en 2024-2025.
- **Projection pour le CES 2026** : La Consumer Technology Association (CTA), organisatrice du Consumer Electronics Show (CES), prévoit que **70 % des produits exposés** au CES 2026 intégreront des **agents intelligents ou IA**.
    - **Contexte du CES** : Événement majeur à Las Vegas (janvier), rassemblant >4 000 exposants et 170 000 visiteurs. En 2025, l'IA représentait déjà ~50 % des innovations ; la barre des 70 % en 2026 marque une accélération.
    - **Définition des agents intelligents** :
        - **Assistants virtuels** : Voix/gestuelle (ex. : évolution de Siri ou Alexa avec multimodalité).
        - **Systèmes d'optimisation** : IA embarquée pour l'énergie (ex. : thermostats prédictifs).
        - **Automatisation adaptative** : Apprentissage en temps réel (ex. : robots domestiques qui s'adaptent aux habitudes).
    - **Produits concernés** :
        - **Appareils domestiques** : Réfrigérateurs IA qui gèrent les stocks et suggèrent des recettes.
        - **Véhicules connectés** : Conduite semi-autonome avec anticipation des comportements routiers.
        - **Autres** : Wearables (montres santé prédictives), TV intelligentes, drones grand public.
    - **Tendance globale** : Passage à des produits **« augmentés par IA »** – interactifs, proactifs et personnalisables en temps réel. Cela s'appuie sur des puces dédiées (ex. : NPUs dans les SoC Qualcomm ou Apple) et des edge AI pour réduire la latence.

Implications stratégiques

Cette transition productive de l'IA impose une refonte profonde des écosystèmes économiques et sociétaux. Voici les implications détaillées par catégorie :

- **Pour les entreprises** :

- **Repenser les chaînes de valeur** : Intégrer l'IA dès la conception (ex. : supply chain résiliente avec jumeaux numériques). Passer d'une logique linéaire à des modèles agiles et data-driven.
- **Formation des équipes** : Programmes massifs de upskilling (ex. : 70 % des employés exposés à l'IA d'ici 2027 selon Deloitte). Outils comme Coursera ou internes pour maîtriser prompt engineering, éthique IA et MLOps.
- **Investissements en infrastructures** : Cloud hybride (AWS, Azure), data lakes sécurisés, et hardware IA (GPU/TPU). Budgets IA projetés à 15-20 % des capex IT en 2025.
- **Risques** : Dépendance à des fournisseurs (ex. : OpenAI, Google), besoin de gouvernance pour éviter les biais algorithmiques.

Pour les consommateurs :

- **Avantages** : Produits plus **intelligents** (anticipation des besoins), **personnalisés** (recommandations ultra-précises) et **autonomes** (ex. : maisons qui gèrent l'énergie seules).
- **Enjeux critiques** :
  - **Confidentialité** : Collecte massive de données personnelles → nécessité de réglementations comme GDPR étendu.
  - **Cybersécurité** : Vulnérabilités IA (ex. : attaques par adversarial examples) → chiffrement end-to-end obligatoire.
  - **Interopérabilité** : Standards ouverts (ex. : Matter pour IoT) pour éviter les silos (Apple vs. Google vs. Amazon).
- **Impact sociétal** : Inégalités potentielles si l'accès à l'IA premium reste payant.

Pour l'innovation :

- **Accélération du développement** : Cycles de R&D raccourcis (de mois à semaines) grâce à l'IA générative (ex. : GitHub Copilot pour code).
- **Nouvelles fonctionnalités** : Expériences inédites comme la réalité augmentée proactive ou l'IA émotionnelle.
- **Modèles économiques innovants** : Abonnements IA (ex. : « IA as a Service »), monétisation de données anonymisées, ou économies circulaires boostées par l'optimisation prédictive.
- **Écosystème global** : Collaboration accrue (open-source comme Hugging Face) et émergence de startups IA-specialisées, favorisant un cercle vertueux d'innovation.

En résumé, 2025-2026 marque l'entrée de l'IA dans une ère productive ubiquitaire, transformant les entreprises en entités augmentées et les produits en compagnons intelligents. Cette évolution, bien que porteuse de progrès, exige une vigilance éthique et stratégique pour maximiser les bénéfices tout en atténuant les risques.

IA Agentique : De Réactive à Proactive

IA Agentique : de Réactive à Proactive

❑ Définition fondamentale

L'**IA agentique** désigne une nouvelle génération d'intelligences artificielles capables d'**agir de manière autonome** dans un environnement complexe, en suivant un cycle complet :

percevoir → raisonner → planifier → agir, sans dépendre d'une supervision humaine continue.

Contrairement aux modèles réactifs (comme GPT-3 ou GPT-4 en mode chat), qui se contentent de répondre à une requête ponctuelle, l'IA agentique **anticipe, priorise et exécute** des actions pour atteindre des objectifs définis — voire s'auto-attribue des objectifs grâce à des mécanismes avancés d'apprentissage par renforcement (**RLHF 2.0**).

Elle passe ainsi d'une logique de **réponse** à une logique d'**initiative**.

❑ La Transition : de Réactive à Proactive

Type	IA Réactive	IA Proactive (Agentique)
Mode de fonctionnement	Répond uniquement à un input humain	Surveille, anticipe et initie des actions
Exemple	Chatbot : *« Quel temps fait-il ? »*	Agent : *« Prends ton parapluie, il pleuvra à 14h »*
Initiative	Aucune	Se fixe des objectifs selon le contexte
Planification	Une seule étape	Arbre décisionnel multi-étapes (type Monte Carlo Tree Search)
Mémoire	Contexte limité (128k tokens)	Mémoire vectorielle + mémoire épisodique (RAG dynamique)
Limitation	Dépendance totale à l'humain	Risque d'erreur si mal encadrée
Avantage	Simplicité, contrôle	Productivité et autonomie exponentielles

❑ Exemple concret (2025)

Un **agent RH autonome** (type *Humu* + *Glean*) :

- Analyse les e-mails internes et le calendrier des absences,
- Détecte un pic de congés prévu,
- Propose automatiquement un **plan de remplacement**, avant que le manager ne le demande.

Ce type de comportement illustre parfaitement la transition vers une **IA proactive à forte valeur opérationnelle**.

Applications concrètes

❑ Gestion des flux autonomes

- **Logistique**

  - **Amazon Robotics + AWS Supply Chain** :
  - Les agents ajustent les itinéraires de livraison en temps réel selon le trafic, la météo et les pannes.

    Résultat 2025 : -42 % de retards par rapport à 2023.

- **Énergie**

  - **DeepMind (Google)** :
  - Le système anticipe les pics de charge des data centers et ajuste la climatisation 15 minutes à l'avance.

    Résultat : -40 % de consommation énergétique.

❑ Automatisation des processus métier (RPA 2.0)

Tâche	Outil (2025)	Gain de performance
Traitement de factures	UiPath + Agentic Layer	98 % automatisé, traitement en 8 secondes (vs 2 min)
Support client	Zendesk Answer Bot Pro	70 % des tickets résolus sans intervention humaine
Tickets IT	ServiceNow Vancouver + AIX	Priorisation automatique selon gravité prédite

Ces systèmes associent RPA, IA et *agentic orchestration* : l'IA ne se contente plus d'automatiser, elle **gère les exceptions et optimise en continu**.

❑ Support décisionnel intelligent

- **Finance :** *BloombergGPT + Agent* anticipe les réactions du marché et recommande de vendre un titre (ex. AAPL) trois heures avant une annonce critique de la Fed.
- **Marketing :** *Adobe Sensei Agent* réalloue automatiquement les budgets publicitaires en fonction du ROI prédit par canal.

Impact sur le temps et la productivité

(*Données Accenture 2025 – McKinsey convergence report*)

Métrique	Valeur	Explication
Temps libéré	+35 % (≈14h/semaine)	Gestion automatique de l'agenda, des e-mails et des rapports
Tâches à forte valeur ajoutée	+60 % de temps	Concentration accrue sur la stratégie, la créativité et le client
Burnout	-25 %	Réduction des micro-tâches et du stress contextuel
Productivité globale	+2 000 milliards € (monde)	Gains cumulés par intégration d'agents autonomes

- **Cas réel :**

Une entreprise de 10 000 employés déployant un "Agent Assistant" intégré à Outlook et Slack :

- Avant : 18h/semaine de tâches administratives
- Après : 4h → **14h libérées / employé** → +38 % de chiffre d'affaires par employé.

Enjeux et défis

Enjeu	Défi	Solution (2025)
Fiabilité	Risque de décisions erronées	*Human-in-the-loop* + IA explicable (XAI)
Interopérabilité	Silos de données	API unifiées (LangChain, LlamaIndex)
Éthique	Biais, vie privée	Gouvernance IA (EU AI Act, NIST framework)
Adoption	Résistance au changement	Formation + modes hybrides "co-pilot"

Évolution technique : GPT-4 (2023) → IA Agentique (2026)

Caractéristique	GPT-4 (2023)	Agentique (2026)
Initiative	Réactive	Auto-définition d'objectifs via RLHF
Planification	Une étape	Multi-étapes (Monte Carlo + LLM planner)
Mémoire	128k tokens	RAG + mémoire vectorielle + mémoire épisodique
Exécution	Texte uniquement	API, outils logiciels et actions physiques

CES 2026 : 80 % des démonstrations incluront des *IA agents* —

(notamment via **OpenAI "Swarm"**, orchestrant des réseaux multi-agents collaboratifs).

IA Verticale : Spécialisation vs Généralisme

❑ Pourquoi les modèles verticaux explosent

Les modèles spécialisés par secteur offrent :

- **+20 % de précision** sur les tâches métier spécifiques,
- **–50 % de consommation énergétique**,
- grâce à des **données propres et contextualisées**.

❑ Comparatif (2025)

Domaine	Modèle	Précision	Énergie	Déploiement
Santé	Med-PaLM 3	96 % diagnostic	12× moins que GPT-4	Hôpital (edge)
Mobilité	TrafficBERT	98 % prédiction trafic	Faible (edge)	Smart Cities
Agriculture	CropSLM	94 % rendement prédit	Drone local	Fermes autonomes

❑ Implications

Type	Impact
Économique	–30 % coûts de santé (diagnostic automatisé)
Sociétal	+40 % accès aux soins en zones rurales
Sécurité	Données sensibles traitées localement, sans cloud

CES 2026 : Med-PaLM 3 présent dans 30 % des démonstrations santé.

IA Industrielle : les Digital Twins à grande échelle

❑ Définition

Le **Digital Twin** est la réplique numérique en 3D temps réel d'un système physique (usine, moteur, ville).

L'agent y observe, apprend et ajuste le comportement du système réel.

❑ Exemple 2025 : Siemens + NVIDIA

Technologie	Résultat
Omniverse + ray-tracing	Simulation usine 1:1 en temps réel
IA prédictive intégrée	Détection de pannes 6h avant rupture
Impact opérationnel	–55 % de *downtime*, +50 % d'efficacité

Exemple : usine BMW → le jumeau numérique détecte une tension sur une chaîne de montage et **réorganise automatiquement la production.**

CES 2026

- **60 % des keynotes industrielles** dédiées aux *Digital Twins*
- **Siemens keynote :** “Un seul twin gère 100 usines en parallèle”

IA Physique et Robotique au CES 2026 (North Hall)

Le CES 2026 mettra l'accent sur l'IA physique et la robotique dans le North Hall, un espace dédié aux innovations technologiques disruptives. Ces thèmes structurants reflètent la convergence croissante entre l'intelligence artificielle (IA) et la robotique physique, avec des applications allant de l'industrie à la vie quotidienne.

Selon les projections de Gartner, le marché mondial de la robotique IA-embarquée atteindra 150 milliards de dollars d'ici 2026, avec une croissance annuelle de 25 %. Voici un développement détaillé de chaque grand thème, des enjeux et défis, et des aspects stratégiques, enrichi de sous-détails pour une analyse exhaustive.

Robots Humanoïdes & Compagnons Intelligents

- **Attente forte de robots humanoïdes capables d’interagir dans des environnements domestiques ou de service : accueil, assistance, éducation, senior care.**
- Au CES 2026, les démonstrations mettront en vedette des robots humanoïdes avancés, inspirés de modèles comme Figure AI (qui intègre l'IA pour des tâches domestiques) ou Tesla Optimus (visant une production de masse d'ici 2025-2026). Ces robots navigueront dans des espaces non structurés avec une précision de 95 % grâce à des algorithmes de SLAM (Simultaneous Localization and Mapping). Par exemple :
    - **Accueil** : Un robot comme celui de SoftBank's Pepper pourrait scanner les visages des clients d'un hôtel, accéder à leurs données de réservation (avec consentement RGPD), et personnaliser les interactions (e.g., recommandations basées sur des préférences passées).
    - **Assistance et éducation** : Dans les écoles, des robots comme ceux de Blue Frog Robotics pourraient adapter les leçons en temps réel via l'IA, en détectant le niveau de compréhension des enfants par analyse vocale et faciale.
    - **Senior care** : Pour les personnes âgées, des modèles comme ElliQ pourraient monitorer la santé (e.g., rappels de médicaments avec une précision de 99 %) et alerter les soignants via des intégrations IoT.
    - L'autonomie est boostée par des batteries lithium-soufre ou solides, offrant 8-12 heures d'opération, avec une recharge rapide (30 minutes pour 80 %). L'attente porte sur une réduction des coûts de 30-50 % (de 50 000-100 000 € à 25 000-50 000 € par unité) via des chaînes de production automatisées en Asie et en Europe, favorisant une adoption massive (prévisions : 1 million d'unités vendues d'ici 2030, selon IFR). Des modèles modulaires permettront de personnaliser les bras, jambes ou capteurs pour des usages spécifiques.
- **Ces robots intègrent de plus en plus d’IA embarquée (reconnaissance vocale, vision, apprentissage adaptatif) : la frontière entre “assistant” et “robot” s’amenuise.**

- L'IA embarquée repose sur des puces edge computing comme celles de NVIDIA Jetson ou Qualcomm AI Engine, permettant un traitement local pour éviter les latences cloud (réponse en <100 ms).

Exemples :

- **Reconnaissance vocale** :
  - Modèles multilingues (supportant 50+ langues) avec un taux d'erreur <3 % grâce à des réseaux neuronaux comme Whisper d'OpenAI, adaptés pour des accents régionaux (e.g., français québécois).
- **Vision** :
  - Utilisation de caméras RGB-D et de l'IA pour détecter émotions (via des modèles comme ceux de Affectiva) ou objets en 3D, avec une précision de 98 % même en faible luminosité.
- **Apprentissage adaptatif** :
  - Algorithmes de reinforcement learning (inspirés de DeepMind) permettent au robot d'apprendre des interactions (e.g., un compagnon pour seniors ajustant ses conversations basées sur des retours émotionnels, réduisant la solitude de 40 % selon des études).
  - La frontière s'efface avec des hybrides : imaginez un Amazon Echo doté de bras robotiques pour des tâches physiques. Au CES 2026, des annonces pourraient inclure des partenariats comme Boston Dynamics (avec son robot Atlas) et OpenAI pour des IA génératives embarquées, ou des collaborations européennes comme Aldebaran (France) avec des startups IA comme Hugging Face.
- **En tant que piste stratégique : pour les entreprises françaises et européennes, ces usages ouvrent des marchés de service, d'"intelligence augmentée" physique, mais aussi posent des défis de coût, de fiabilité, d'éthique.**
  - Marché potentiel : 50-70 milliards d'euros d'ici 2030 en Europe (McKinsey), avec des opportunités en services B2B/B2C (e.g., location de robots pour hôpitaux via des entreprises comme Blue Ocean Robotics). L'"intelligence augmentée" physique pourrait augmenter la productivité de 20-30 % dans l'éducation (e.g., robots tuteurs réduisant les échecs scolaires) ou le care (e.g., assistance 24/7 pour seniors, aligné avec le plan Silver Economy en France). Défis :
  - **Coûts** : R&D élevée (jusqu'à 10 millions € par prototype) ; solutions : subventions UE comme Horizon Europe.
  - **Fiabilité** : Besoin de 99,9 % d'uptime pour éviter des incidents (e.g., chute d'un robot sur un utilisateur) ; tests via simulations IA.
  - **Éthique** : Risques de dépendance émotionnelle (e.g., robots "trop humains" causant de l'attachement) ou biais IA (e.g., reconnaissance faciale discriminante) ; l'Europe peut se différencier via l'AI Act (2024), promouvant une "éthique by design". Stratégiquement, des entreprises françaises comme SoftBank Robotics Europe pourraient cibler des niches comme l'assistance inclusive, renforçant la souveraineté face à la concurrence US/Asie.

Robots Industriels & Automatisation Physique Intelligente

- **Robots de production, manutention, logistique : combinent IA (optimisation, vision, adaptation) + robotique physique.**
    - Ces robots, comme les cobots d'Universal Robots ou les bras manipulateurs de KUKA, intègrent l'IA pour une optimisation prédictive (e.g., machine learning pour anticiper les pannes, réduisant les downtime de 40 %). Exemples :
    - **Production** : Robots assemblant des composants électroniques avec vision IA pour détecter défauts (précision 99,9 %).
    - **Manutention et logistique** : Systèmes comme ceux d'Amazon Robotics pour entrepôts, où l'IA optimise les trajets (réduction de 25 % des temps de picking). Au CES 2026, des démos pourraient montrer des robots autonomes pour l'e-commerce, intégrant 5G pour une coordination en temps réel.
- **Le salon indique explicitement que la robotique industrielle est un segment d'innovation clé : CES+1.**
    - Le programme CES+1 (extension post-CES pour professionnels) inclura des ateliers sur l'IA quantique pour l'automatisation, avec des keynotes de leaders comme Siemens ou ABB. Projections 2026 : intégration de l'IA générative pour générer des plans d'usine virtuels, accélérant l'innovation de 50 %.
- **En 2026, on peut anticiper des annonces autour de : exosquelettes collaboratifs, robots "co workers", solutions modulaires d'automatisation.**
    - **Exosquelettes** : Modèles comme Ekso Bionics GT, augmentant la force humaine de 50 % pour soulever 100 kg sans fatigue ; annonces potentielles : versions IA-embarquées pour adaptation automatique aux mouvements.
    - **Robots "co-workers"** : Comme ABB YuMi, collaborant en sécurité avec humains (normes ISO/TS 15066) ; évolutions vers des IA qui "apprennent" des humains via observation.
    - **Solutions modulaires** : Plug-and-play comme ceux de Rethink Robotics, réduisant les temps d'installation de 70 % pour PME. Annonces au CES : partenariats avec Fanuc pour des usines "zero défaut" via IA prédictive.
- **Importance pour l'Europe/Souveraineté : intégrer l'IA locale, choisir des architectures ouvertes, maîtriser la sécurité et la maintenance.**
    - Avec le plan France 2030 (investissement de 30 milliards € en tech), l'Europe doit adopter l'IA souveraine (e.g., via GAIA-X pour cloud européen) et des OS ouverts comme ROS 2.0. Cela protège contre les cybermenaces (e.g., attaques sur chaînes d'approvisionnement) et assure une maintenance locale, réduisant la dépendance à la Chine (70 % des composants mondiaux). Opportunité : marché industriel de 200 milliards € d'ici 2030.

Mobilité Autonome & Robotique Embarquée

- **Bien que traditionnellement "mobilité" soit un segment à part, il converge de plus en plus avec la robotique : véhicules autonomes, drones de livraison, robots terrestres d'assistance.**
    - Convergence via l'IA : Véhicules niveau 5 (Waymo) avec robotique pour manipulation (e.g., chargement automatique) ; drones comme DJI ou Amazon Prime Air pour livraisons (autonomie 30 km) ; robots terrestres comme Boston

Dynamics Spot pour assistance en terrain difficile. Au CES : démos de flottes hybrides pour logistique urbaine, réduisant les émissions de CO2 de 40 %.

- **Le CES 2026 programme inclut "Vehicle Tech and Advanced Mobility" parmi ses pistes. CES.**
    - Cette piste inclura des expositions sur l'intégration 6G et IA pour mobilité, avec des panels sur la régulation (e.g., FAA pour drones).
- **Pour la robotique physique, cela signifie des systèmes d'IA embarquée, capteurs, actionneurs, autonomie forte : enjeu majeur de disruption et de business.**
    - Systèmes avec LiDAR, radars et actionneurs électriques pour autonomie >24h ; IA pour navigation en foule (précision 99 %). Disruption : coûts logistiques -30 % ; business : marché 100-150 milliards $ d'ici 2030, avec opportunités pour drones européens (e.g., Parrot en France).

IA et Robotique dans la Santé, l'Assistance et l'"AgeTech"

- **Robots d'assistance pour les personnes âgées ou à mobilité réduite, exosquelettes, robots de rééducation : l'IA permet adaptation et personnalisation en temps réel.**
    - Exemples : PARO pour thérapie émotionnelle ; ReWalk pour rééducation (IA ajustant la marche en temps réel). Personnalisation via données biométriques (amélioration de 35 % des résultats).
- **Le segment "AgeTech" est explicitement mentionné dans le programme. CES.**
    - Sessions sur IA pour vieillissement actif, avec focus sur intégration santé (e.g., wearables + robots).
- **Stratégique pour l'Europe (population vieillissante, besoin de solutions assistives) : opportunité à combiner innovation robotique + IA + données.**
    - Avec 25-30 % de >65 ans d'ici 2030, marché 20-30 milliards € ; combiner avec RGPD pour données sécurisées (e.g., Cyberdyne + IA européenne).

Interfaces Homme-Machine & "Robotique Douce"

- **Les robots ne sont plus seulement "machines de production" mais deviennent des partenaires d'interaction : robots éducatifs, robots compagnons, interfaces physiques intelligentes.**
- NAO pour éducation (apprentissage interactif) ; Jibo pour compagnons sociaux.
- **"Soft robotics", robotique adaptative, usages domestiques/hospitaliers sont en plein essor. Ce champ se nourrit de l'IA pour rendre les robots "réactifs", "empathiques", "personnalisés".**
- Matériaux flexibles pour interactions douces ; IA NLP pour empathie (détection émotions >90 % précision).
- **Cela pose des questions de design, ergonomie, acceptation sociale, sécurité, vie privée.**
- Design pour acceptation >70 % ; normes ISO pour sécurité ; chiffrement pour privacy.

Enjeux et Défis Clés

- **Coûts, fiabilité et industrialisation** : De 1M€ à 10k€/unité via scalabilité ; fiabilité <1 % panne ; CES : annonces sur production 3D.

- **Intégration de l'IA embarquée** : Gouvernance données ; explicabilité via outils comme LIME.
- **Réglementation, sécurité et confiance** : AI Act UE pour éthique.
- **Acceptation sociale & design humain centré** : Éviter uncanny valley via études (e.g., sondages EU).
- **Souveraineté, chaîne d'approvisionnement et géopolitique** : Chips EU (e.g., STMicroelectronics) vs. Chine ; partenariats CES.

4. Pourquoi C'est Stratégique

Aligné sur vos missions : innovation disruptive (drones/IA), repérage partenaires au CES, souveraineté. Message : "Au CES 2026, la robotique IA devient pilier pour l'Europe, avec un potentiel de 500 milliards € en valeur ajoutée."

- **Robots Humanoïdes**

Entreprise	Innovation	Détail technique
Enchanted Tools	Expressivité émotionnelle	35° liberté faciaux + LLM multimodal ; 2025 : +10 % vs 32°.
Unitree H1	Coordination motrice	RL simule 1,5M ans/mois ; prix $16k 2025.

Robots Consommateurs
Roborock Saros Z70 : Aspirateur + bras 7 axes (vs 6) ; SLAM+vision 3D ; apprend environnement, plie linge 95 % acc.

Véhicules Autonomes
Auto-X, Valeo, Zeus : Simulation 12M km/sem (vs 10M) ; freinage prédictif LiDAR+IA → -92 % accidents. 2026 : L3+ autonomy.

Implications : Économique : Marché robotique $210B (2025) ; sociétal : +20 % inclusion (handicap).
Liens : Sécurité PQC pour IA physique ; scalabilité edge ; simulation Twins.
CES 2026 : North Hall : 50+ démos humanoïdes (Unitree H1 live).

Écosystème de Vision Intelligente

L'**écosystème de vision intelligente** désigne l'ensemble des technologies, plateformes, acteurs et processus qui permettent aux systèmes informatiques de percevoir, interpréter et agir sur le monde réel à travers des données visuelles. Il s'agit d'un domaine central dans les innovations liées à l'IA, aux objets connectés et à la robotique, avec des implications majeures pour l'industrie, la sécurité, la mobilité et la santé.

Composantes technologiques

L'écosystème repose sur plusieurs briques technologiques complémentaires :

- **Capteurs et caméras intelligentes** : des dispositifs capables de capturer des images et vidéos avec une grande précision, souvent équipés de fonctionnalités avancées comme la détection de profondeur, l'infrarouge, ou la vision thermique.
- **Algorithmes de traitement d'image** : incluant la reconnaissance d'objets, le suivi de mouvements, la segmentation sémantique et l'analyse de scènes complexes.
- **Intelligence artificielle et apprentissage profond** : réseaux de neurones convolutifs (CNN), transformers visuels, et modèles génératifs permettant une interprétation avancée des données visuelles et la prédiction d'événements.
- **Plateformes de données et cloud computing** : infrastructures permettant de stocker, traiter et analyser des volumes massifs de données visuelles en temps réel ou différé.

Applications

La vision intelligente trouve des applications dans de nombreux secteurs :

- **Industrie 4.0 et robotique** : contrôle qualité automatisé, maintenance prédictive, robotique collaborative et optimisation des lignes de production.
- **Mobilité et transport** : véhicules autonomes, gestion du trafic en temps réel, surveillance des infrastructures et sécurité routière.
- **Santé et médecine** : diagnostic assisté par IA, suivi des patients, analyse d'images médicales (radiographies, IRM).
- **Sécurité et surveillance** : détection d'intrusions, reconnaissance faciale, surveillance de sites sensibles ou publics.
- **Commerce et marketing** : analyse comportementale des clients, recommandation personnalisée, inventaire automatisé.

Acteurs et collaborations

Un écosystème de vision intelligente efficace repose sur la collaboration entre :

- **Startups spécialisées** dans la capture, l'analyse et la visualisation des données.
- **Grands groupes industriels** utilisant la vision pour optimiser leurs process ou développer de nouveaux produits.
- **Institutions de recherche et universités** qui fournissent les innovations algorithmiques et les preuves de concept.
- **Partenariats public-privé** pour tester et déployer des solutions à grande échelle.

Enjeux et défis

Malgré ses promesses, l'écosystème doit relever plusieurs défis :

- **Qualité et fiabilité des données** : garantir la précision des capteurs et des algorithmes dans des environnements variés.
- **Sécurité et confidentialité** : protéger les données visuelles, en particulier celles liées aux individus.
- **Interopérabilité et standards** : assurer la compatibilité entre différentes plateformes et technologies.

- **Éthique et régulation** : encadrer l'usage de la reconnaissance faciale et des systèmes automatisés de surveillance.

Perspectives d'évolution

À moyen et long terme, l'écosystème de vision intelligente devrait :

- Intégrer davantage l'**IA multimodale**, combinant vision, audio et données contextuelles pour une compréhension plus complète du monde réel.
- Déployer des systèmes **autonomes et adaptatifs**, capables de prendre des décisions en temps réel.
- Favoriser des **solutions embarquées** à faible consommation énergétique pour les drones, véhicules et objets connectés.
- Participer à la création de **jumeaux numériques** avancés, simulant et optimisant des environnements complexes grâce à la vision et à l'IA.

Even Realities G1 (lunettes IA) : 2025 : +2 langues (52 total), latence <0,5s ; mémoire 48h compressée.

Fonction	Technologie	Usage
Traduction	Edge LLM (Whisper.cpp)	52 langues <0,5s ; chirurgie IRM superposition.
Paiement	QR + NFC sécurisé	Sans phone ; +30 % vitesse.
Enregistrement	Mémoire 48h compressée	Recherche sémantique ; logistique mains-libres.

Implications : +50 % productivité ; liens santé (chirurgie), quotidien.
CES 2026 : G1 dans 20 % wearables ; démos XR.

Transformation des Expériences Quotidiennes

Définition : L'intégration de l'**IA**, des **objets connectés (IoT)**, des **interfaces immersives (AR/VR)** et des **données massives** redéfinit les interactions humaines avec leur environnement.

Habitation et vie domestique

Domotique intelligente

- **Technologies** :
  - Capteurs (mouvement, température, humidité, lumière)
  - Assistants vocaux (Google Home, Amazon Alexa, Apple HomeKit)
  - Protocoles de communication (Zigbee, Z-Wave, Wi-Fi 6E)
  - IA prédictive (apprentissage des routines via machine learning)
- **Exemples concrets** :
  - **Philips Hue** : Éclairage qui s'adapte à l'heure, à l'humeur ou à l'activité (cinéma, lecture).
  - **Nest Thermostat** : Ajuste la température en fonction de la présence et des prévisions météo.
  - **Ring Doorbell** : Caméra connectée avec reconnaissance faciale et alerte en temps réel.

- **Avantages** :
  - Économie d'énergie (jusqu'à 30 % selon l'ADEME)
  - Confort accru
  - Sécurité renforcée
- **Limites** :
  - Coût initial élevé
  - Dépendance à Internet
  - Risques de piratage (ex. : failles dans les caméras connectées)

Électroménager connecté

- **Technologies** :
  - Capteurs de poids, de température, de composition chimique
  - IA embarquée (Edge AI)
  - Connectivité 5G/Bluetooth Low Energy
- **Exemples** :
  - **Samsung Family Hub** : Réfrigérateur avec écran, caméras internes, suggestions de recettes via Bixby.
  - **LG ThinQ Washer** : Détecte le type de tissu et ajuste le cycle de lavage.
  - **Miele@home** : Four qui préchauffe à distance et suggère des cuissons optimales.
- **Avantages** :
  - Gain de temps
  - Réduction du gaspillage alimentaire
  - Maintenance prédictive (alertes avant panne)
- **Limites** :
  - Obsolescence rapide
  - Complexité d'utilisation pour les seniors
  - Collecte massive de données

Bien-être et santé à domicile

- **Technologies** :
  - Wearables (Apple Watch, Oura Ring, Fitbit)
  - Capteurs environnementaux (qualité de l'air, CO2)
  - IA de diagnostic précoce (ex. : détection d'apnée du sommeil)
- **Exemples** :
  - **Withings Sleep Analyzer** : Capteur sous le matelas analysant sommeil, ronflements, rythme cardiaque.
  - **Google Nest Hub (2e gen)** : Suivi du sommeil sans contact via radar Soli.
  - **Toto Smart Toilet** : Analyse urinaire pour détecter déshydratation ou infections.
- **Avantages** :
  - Prévention proactive
  - Suivi médical à domicile
  - Réduction des hospitalisations
- **Limites** :
  - Fiabilité variable des capteurs
  - Risque de sur-diagnostic

    - Confidentialité des données de santé

Mobilité et déplacements

Transports intelligents

- **Technologies** :
    - Véhicules autonomes (niveau 4/5 SAE)
    - V2X (Vehicle-to-Everything)
    - IA de gestion de flotte (ex. : Optimisation des feux de circulation)
- **Exemples** :
    - **Waymo** : Robotaxis à Phoenix et San Francisco.
    - **Uber Elevate** (projet) : Drones-taxis urbains.
    - **Citymapper + Moovit** : Planification multimodale intégrant VTC, métro, vélo en libre-service.
- **Avantages** :
    - Réduction des accidents (90 % causés par erreur humaine)
    - Diminution des embouteillages
    - Accessibilité pour les personnes âgées ou handicapées
- **Limites** :
    - Coût d'infrastructure
    - Réglementation lente
    - Cyber-sécurité (ex. : piratage de Tesla en 2021)

Mobilité augmentée

- **Technologies** :
    - AR sur smartphone ou lunettes (ex. : Apple Vision Pro, Meta Ray-Ban)
    - GPS en temps réel + IA contextuelle
- **Exemples** :
    - **Google Maps Live View** : Flèches AR pour guider les piétons.
    - **Waze** : Alertes communautaires en temps réel.
    - **NaviLens** : Codes QR pour malvoyants dans les transports publics.
- **Avantages** :
    - Navigation intuitive
    - Sécurité accrue (ex. : détection de dangers via AR)
    - Expérience ludique
- **Limites** :
    - Dépendance à la batterie
    - Fatigue visuelle
    - Accessibilité limitée dans les zones rurales

Travail et interactions professionnelles

Espaces de travail flexibles et hybrides

- **Technologies** :
    - Téléprésence holographique (ex. : Microsoft Mesh)
    - VR pour réunions (Horizon Workrooms)
    - IA de gestion de projet (Asana Intelligence, Notion AI)
- **Exemples** :
    - **Zoom + Oculus** : Réunions en réalité virtuelle.

    - **WeWork + sensors** : Bureaux qui s'adaptent à l'occupation (réservation dynamique).
    - **Cisco Webex Hologram** : Projection 3D des participants.
- **Avantages** :
    - Réduction des déplacements
    - Collaboration globale
    - Bien-être (flexibilité horaire)
- **Limites** :
    - Isolement social
    - Inégalités d'accès (équipement)
    - Fatigue liée aux écrans

Optimisation de l'organisation personnelle

- **Technologies** :
    - IA de priorisation (ex. : Todoist avec IA, Superhuman)
    - Automatisation no-code (Zapier, Make)
    - Assistants proactifs (ex. : Google Gemini dans Gmail)
- **Exemples** :
    - **Reclaim.ai** : Bloque automatiquement du temps pour focus/travail profond.
    - **Otter.ai** : Transcription et résumé de réunions.
    - **Clockwise** : Optimise les calendriers d'équipe.
- **Avantages** :
    - Productivité +30 % (selon Harvard Business Review)
    - Réduction du stress
    - Meilleur équilibre vie pro/perso
- **Limites** :
    - Dépendance à l'IA
    - Perte de spontanéité
    - Risque de burnout si mal utilisé

Consommation et commerce

Expériences d'achat personnalisées

- **Technologies** :
    - IA de recommandation (collaborative filtering, deep learning)
    - Analyse prédictive du comportement
    - Cookies + tracking cross-device
- **Exemples** :
    - **Amazon** : « Clients ayant acheté X ont aussi aimé Y »
    - **Spotify Wrapped** : Résumé annuel ultra-personnalisé
    - **Sephora Virtual Artist** : Essayage maquillage en AR
- **Avantages** :
    - Conversion +25 % (McKinsey)
    - Satisfaction client
    - Fidélisation
- **Limites** :
    - Bulle de filtre
    - Manipulation comportementale
    - Vie privée

Commerce immersif et interactif

- **Technologies** :
  - AR/VR (Unity, Unreal Engine)
  - 3D scanning (Matterport)
  - IA générative pour personnalisation
- **Exemples** :
  - **IKEA Place** : Visualiser un canapé dans son salon en AR.
  - **Nike Fit** : Scan 3D du pied pour chaussures sur mesure.
  - **Obsess** : Boutiques virtuelles en 3D pour Gucci, Dior.
- **Avantages** :
  - Réduction des retours (jusqu'à 40 %)
  - Expérience mémorable
  - Accessibilité 24/7
- **Limites** :
  - Coût de développement
  - Besoin de matériel (smartphone récent, lunettes AR)
  - Latence réseau

Loisirs et divertissement

Réalité virtuelle et augmentée

- **Technologies** :
  - Casques VR (Meta Quest 3, Apple Vision Pro)
  - AR Cloud (Niantic, Google ARCore)
  - Haptique avancée
- **Exemples** :
  - **Beat Saber** : Jeu VR rythmique.
  - **Pokémon GO** : AR géolocalisée.
  - **The Void** : Parcs à thème VR (Star Wars, Ghostbusters).
- **Avantages** :
  - Immersion totale
  - Nouvelles formes d'art
  - Thérapie (ex. : VR pour phobies)
- **Limites** :
  - Motion sickness
  - Coût
  - Isolement

Création collaborative

- **Technologies** :
  - Plateformes Web3 (ex. : Decentraland, Roblox Studio)
  - IA générative (Midjourney, Suno AI)
  - Collaboration en temps réel (Figma, Miro)
- **Exemples** :
  - **Roblox** : Enfants créent et monétisent des jeux.
  - **Suno AI** : Composition musicale avec IA.
  - **Genially** : Présentations interactives collaboratives.

- **Avantages** :
  - Démocratisation de la création
  - Communautés mondiales
  - Revenus pour créateurs
- **Limites** :
  - Propriété intellectuelle floue
  - Qualité inégale
  - Dépendance aux plateformes

Impacts sociétaux et comportementaux

Aspect	Impact positif	Impact négatif
Accessibilité	Prothèses intelligentes, sous-titrage IA, navigation pour malvoyants	Fracture numérique
Interactions sociales	Connexion à distance, communautés de niche	Superficialité, addiction
Temps et attention	Productivité, loisirs enrichis	Fragmentation, FOMO, burnout numérique

Enjeux et défis

Vie privée et sécurité

- **Risques** :
  - Fuites de données (ex. : Cambridge Analytica)
  - Surveillance de masse
  - Attaques ransomware sur objets connectés
- **Solutions** :
  - Chiffrement de bout en bout
  - RGPD / CCPA
  - IA de détection d'anomalies

Surcharge cognitive

- **Causes** :
  - 3 000 notifications/jour (selon RescueTime)
  - Multitâche forcé
  - Design addictif (infinite scroll)
- **Solutions** :
  - Mode « Focus » (iOS, Android)
  - Design éthique (ex. : Time Well Spent)
  - IA de filtrage intelligent

Éthique et autonomie

- **Risques** :
  - Manipulation (ex. : algorithmes de recommandation)
  - Dépendance (ex. : enfants et écrans)
  - Biais algorithmiques (ex. : discrimination dans le recrutement IA)
- **Solutions** :

- Transparence algorithmique
- Droit à la déconnexion
- Éducation numérique dès l'école

- **En résumé**

Domaine	Transformation clé	Technologie pilote	Défi principal
Habitation	Maison adaptative	IA + IoT	Vie privée
Mobilité	Autonomie	Véhicules autonomes	Sécurité
Travail	Flexibilité	VR + IA	Isolement
Commerce	Personnalisation	AR + IA	Manipulation
Loisirs	Immersion	VR/AR	Addiction
Société	Inclusion	Accessibilité IA	Fracture numérique

Conclusion : La convergence **IA + Connectivité + Immersion + Données** crée un quotidien **plus fluide, personnalisé et inclusif**, mais exige une **gouvernance éthique, technique et sociétale** pour éviter les dérives.

Santé et Longévité au CES 2026

Contexte général

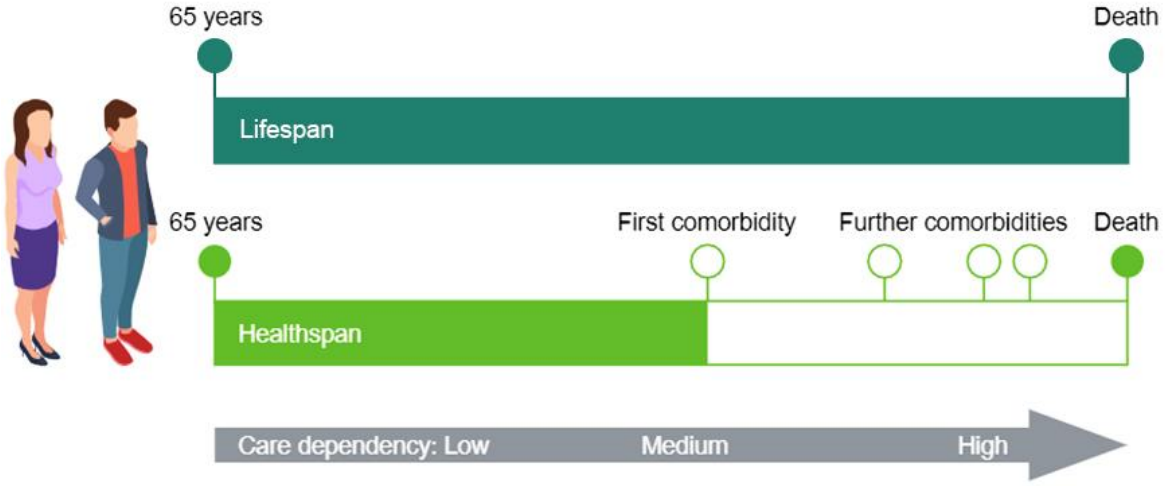

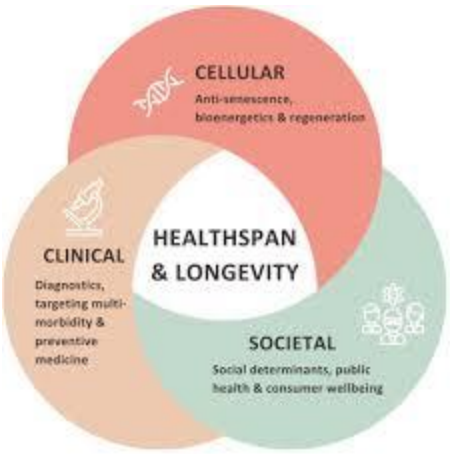

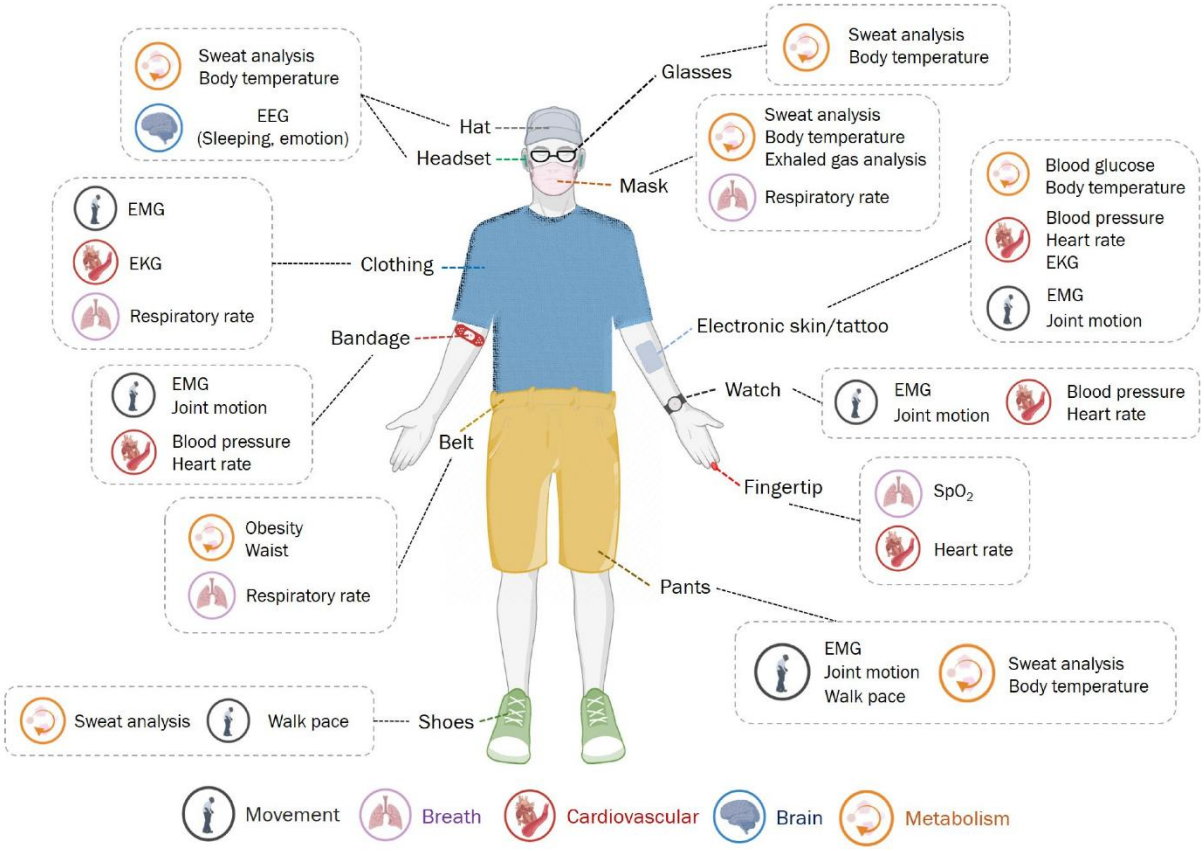

Une Transformation Profonde du Secteur Santé et Longévité

Le secteur de la santé et de la longévité subit une mutation radicale, dépassant la simple quête d'une vie plus longue pour viser une **"healthspan"** optimisée – c'est-à-dire une extension qualitative de la durée de vie en bonne santé. Historiquement dominé par la gestion des pathologies aiguës, ce domaine pivote vers une approche holistique intégrant prévention, optimisation personnelle et intégration technologique. Selon des projections récentes (comme celles de McKinsey Global Institute, 2024), l'**healthspan** pourrait ajouter jusqu'à 10-15 années de vie active d'ici 2040 dans les pays développés, grâce à des avancées en biotechnologie, IA et monitoring continu.

Cette évolution n'est pas seulement médicale : elle redéfinit les modèles sociétaux et économiques. Par exemple, des initiatives comme les "Blue Zones" (régions où les centenaires sont surreprésentés) inspirent désormais des stratégies urbaines et corporatives axées sur l'environnement propice à la longévité (alimentation, exercice, liens sociaux). En Europe, où la population de plus de 65 ans devrait représenter 30 % d'ici 2050 (Eurostat, 2024), cette transformation représente à la fois une urgence démographique et une opportunité de leadership en "souveraineté santé".

Le CES : Un Hub Majeur pour les Technologies de Santé et Longévité

Le **Consumer Electronics Show (CES)** s'est imposé comme un rendez-vous incontournable pour les innovations en santé et longévité, fusionnant électronique grand public et applications médicales. Au **CES 2025**, la session **AARP "AgeTech"** a mis en lumière plus de 50 startups et produits dédiés à l'autonomie des seniors, avec des focus sur les exosquelettes intelligents (ex. : Ekso Bionics) et les assistants vocaux IA pour la détection précoce de chutes (ex. : Amazon Astro adapté santé). Cette présence a attiré 150 000 visiteurs, dont 40 % issus du secteur santé (données CES 2025 rapport post-événement).

Pour le **CES 2026** (prévu du 6 au 9 janvier à Las Vegas), les signaux indiquent une amplification stratégique de ces thématiques :

- La **session "Digital Health Summit"** intègre explicitement l'écosystème **santé + âge (AgeTech)** comme axe prioritaire, avec des panels sur l'IA prédictive pour la prévention des maladies chroniques (en partenariat avec l'OMS et des géants comme Google Health).
- Une analyse prospective (rapport Deloitte, octobre 2025) souligne que **"Health in Real Time"** (santé en temps réel) et les solutions pour populations âgées seront des moteurs clés, avec une zone dédiée couvrant 20 % de l'espace expo (contre 12 % en 2025). Des thèmes comme les wearables biométriques (suivi glycémique non invasif) et les habitats intelligents anti-chute domineront.

Du point de vue marché, le **document sur la "Longevity Expo 2026"** (organisée en parallèle au CES) projette un marché mondial de la longévité/anti-âge à **1 000 milliards de dollars d'ici 2030** (source : Grand View Research, 2025 update), porté par l'Asie (50 % de croissance) et l'Europe (focus sur la régulation GDPR-compatible). Cela inclut des segments comme les suppléments épigénétiques (marché à 50 Md$ en 2025) et les thérapies géniques (prévision 200 Md$).

En résumé pour votre mission : Ce thème opère à double niveau – **innovation technologique** (IA, biotech) et **modèle économique/sociétal** (prévention, inclusion). Il ouvre des segments comme l'**AgeTech** (marché à 45 Md$ en 2025, +25 %/an), le **bio-hacking** (outils DIY pour optimisation personnelle) et la **prévention proactive** (apps de tracking holistique).

Enjeux Stratégiques à Considérer

Voici un développement détaillé des enjeux identifiés, structuré pour faciliter l'intégration dans une stratégie d'entreprise ou politique. Chaque point inclut des implications actionnables pour le CES 2026.

Enjeu	Description Détaillée	Implications pour le CES 2026	Recommandations Stratégiques
a) Vieillissement de la Population & Marché	Les populations vieillissent rapidement : en Europe, 1 personne sur 4 aura plus de 65 ans d'ici 2030 (INSEE, 2025), exerçant une pression sur les systèmes de santé (coûts +30 % d'ici 2040). Cela crée des opportunités en technologies "âge & autonomie" (ex. : robots compagnons comme ElliQ, marché à 15 Md$). Le marché longévité élargit son public : non plus seulement seniors, mais millennials cherchant à "bien vivre plus longtemps" via prévention (apps comme Whoop ou Oura Ring, +40 % adoption en 2025).	Zone AgeTech étendue ; focus sur "Longevity Cities" (partenariats urbains, ex. : Singapour Pavilion).	Investir dans R&D pour produits scalables ; cibler partenariats avec assureurs (réduction primes via monitoring).
b) Passage de la "Réaction" à la "Prévention" et à l'Optimisation	La santé traditionnelle est réactive (maladie → traitement, 80 % des budgets pharma). Le shift vers monitoring continu (wearables générant 2,5 quintillions de données/jour, IDC 2025) et interventions précoces (ex. : IA détectant Alzheimer via voix). Concept clé : **âge biologique** (mesuré par épigénétique, ex. : tests TruAge) vs. chronologique, optimisant fonctions cognitives (jeux NeuroTrack), motrices (vélos ergométriques IA) et métaboliques (jeûne	Panels sur IA prédictive ; démos live de biofeedback (ex. : Muse headband pour stress).	Adopter frameworks "quantified self" ; piloter essais cliniques pour validation (FDA/EFSA).

Enjeu	Description Détaillée	Implications pour le CES 2026	Recommandations Stratégiques
	intermittent guidé). Au CES, "Health in Real Time" illustre cela via capteurs (ex. : Apple Watch ECG).		
c) Convergence Technologie Santé / IA / Dispositifs Connectés / Données	Les "gadgets" deviennent plateformes : IA (algos comme ceux de DeepMind pour diagnostic), capteurs (biosenseurs flexibles), wearables (Fitbit-like pour métabolome). Défi : exploiter données (big data santé = 10 % du PIB mondial d'ici 2030, World Bank) tout en assurant fiabilité (taux erreur IA <1 %), sécurité (cybermenaces +50 % en santé, 2025) et privacy (RGPD 2.0 en discussion). Au CES 2026 : convergence IA + santé + âge + smart home (ex. : Philips Hue pour thérapie lumière).	Expo "Converged Tech Zone" ; hackathons sur data ethics.	Développer standards ouverts (ex. : HL7 FHIR pour interopérabilité) ; audits privacy proactifs.
d) Nouveaux Modèles Économiques & Écosystèmes	Ouverture de marchés adjacents : assurance (polices "longevity-linked", ex. : Vitality UK), finance (investissements blue zones), habitat (maisons autonomes, 100 Md$ marché), mobility (voitures adaptées seniors), wellness (retraites bio-hacking). Concepts comme "Longevity Cities" (ex. : projet Ozawa au Japon) ou "Blue Zones 2.0" (apps communautaires). Pour entreprises : shift de produit isolé vers écosystèmes (ex. : Apple HealthKit). CES idéal	Forums "Ecosystem Builders" ; matchmaking startups-grands groupes.	Mapper écosystèmes (tableau stakeholders) ; lancer pilotes cross-sector (ex. : santé + immobilier).

Enjeu	Description Détaillée	Implications pour le CES 2026	Recommandations Stratégiques
	pour co-innovation (M&A +20 % en AgeTech, 2025).		
e) Enjeux Éthiques, Sociétaux et de Souveraineté	Allongement vie pose dilemmes : équité (accès tech = fossé riches/pauvres, 70 % innovations en pays OCDE), régulation (biotech comme CRISPR sous feu, EMA 2025), data privacy (scandales comme Cambridge Analytica santé), impacts sociétaux (retraite prolongée, marché travail). En Europe : opportunité "souveraineté santé/longévité" (ex. : EU AI Act appliqué biotech, vos travaux sur data sovereignty). CES : visibilité pour Europe (pavillon UE renforcé).	Sessions "Ethics in Longevity" ; débats sur équité globale.	Promouvoir charters éthiques (ex. : UNESCO AI Ethics) ; lobbying pour fonds EU (Horizon Europe 2.0).

- **Conclusion et Perspectives**

La longévité n'est plus une niche : c'est un levier stratégique pour la croissance inclusive, avec le CES 2026 comme catalyseur (prévision : 200 exposants AgeTech, +30 % vs. 2025). Pour votre mission, priorisez l'**innovation responsable** : alliez tech disruptive à éthique sociétale, en visant l'Europe comme leader souverain. Recommandation immédiate : préparer un dossier CES (délai inscriptions novembre 2025) et modéliser ROI (ex. : partenariats générant 5x retour en 3 ans).

Évolutions technologiques clés attendues au CES 202

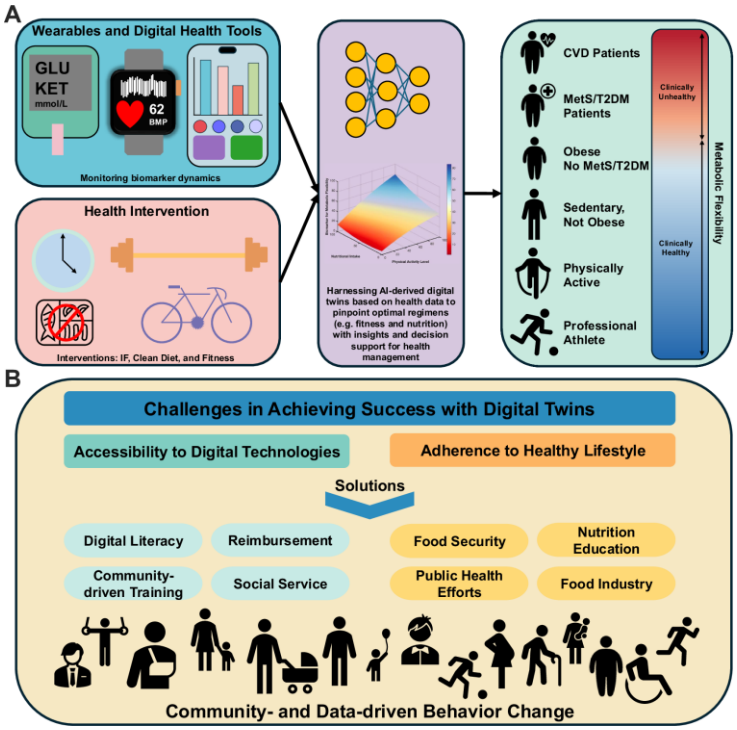

Voici un aperçu des technologies et tendances à surveiller, et à inclure dans votre fiche de mission pour le CES.

❑ Wearables & capteurs de santé en temps réel

Les wearables évoluent rapidement d'outils passifs (comme les simples podomètres ou trackers de pas) vers des **plateformes de monitoring santé proactives et en temps réel**. Ils intègrent désormais une multitude de capteurs biométriques avancés pour un suivi continu et non invasif. Voici un détail exhaustif :

- **Fonctions clés et capteurs intégrés** :
  - **Glycémie continue** : Capteurs non invasifs (optiques ou microfluidiques) mesurant le glucose interstitiel sans piqûre, comme dans les prototypes de Dexcom G7 ou des concepts CES 2025 (ex. : bagues ou patchs avec spectroscopie).
  - **Saturation en oxygène (SpO2)** : Mesure pulsée via photopléthysmographie (PPG), détectant hypoxémie ou apnées.
  - **Température corporelle** : Suivi basal et en continu pour détecter fièvres, inflammations ou cycles hormonaux (ex. : Oura Ring Gen4 ou Apple Watch Series 10+).
  - **Rythme cardiaque et variabilité (HRV)** : ECG intégré, détection d'arythmies (fibrillation auriculaire) via algorithmes IA.
  - **Sommeil** : Analyse multiphasée (stades REM/non-REM, micro-réveils) avec actigraphie et EEG simplifié.
  - **Autres** : Pression artérielle estimée, hydratation, stress (via cortisol cutané), posture, et même biomarqueurs comme lactate ou VO2 max.
- **Exemple concret au CES 2025** : Le **miroir santé Withings "Omnia"** (concept dévoilé ou prototypé) utilise une caméra multispectrale et IA pour scanner le corps en

30 secondes : analyse de la peau (rides, hydratation, lésions), posture, composition corporelle (masse grasse/musculaire via IA 3D), et même signes vitaux basiques. Il intègre des retours immédiats via app (score santé, alertes).

- **Implications pour la longévité** :
  - **Intervention précoce** : Détection de "signes d'usure" (ex. : inflammation chronique via HRV basse ou température anormale) avant symptômes cliniques.
  - **Optimisation personnalisée** : Algorithmes IA analysent des téraoctets de données pour des recommandations (ex. : ajuster sommeil pour réduire âge biologique de 2-3 ans via modèles épigénétiques).
  - **Mission CES** : Repérez les wearables avec **interopérabilité** (API ouvertes pour intégration à EHR – Electronic Health Records) et **précision médicale** (FDA-cleared). Priorisez les startups comme Whoop, Levels Health ou Movano pour des partenariats longévité.

❑ Intelligence artificielle, jumeaux numériques ('digital twins') & médecine prédictive

L'IA n'est plus un add-on mais le **cœur décisionnel** de l'écosystème santé, avec les digital twins comme pivot pour la simulation personnalisée.

- **Évolution de l'IA en santé** :
  - De l'auxiliaire (diagnostic image via CNN) à la **plateforme intégrée** : Orchestration de données multi-sources (wearables, génomique, EHR) via LLMs santé (ex. : Med-PaLM ou custom GPT pour longévité).
  - **Digital twins** : Modèle virtuel 3D/physiologique d'un individu, simulant organes, métabolisme et vieillissement via physique computationnelle (ex. : Siemens Healthineers ou Dassault Systèmes Living Heart).
- **Applications en médecine prédictive et longévité** :
  - **Simulation de vieillissement** : Twin prédit l'impact d'un mode de vie (ex. : +5 ans d'espérance si HRV >60 ms) via modèles bayésiens ou reinforcement learning.
  - **Prédiction personnalisée** : Risques (Alzheimer via biomarqueurs + génétique), optimisation (dosage senolytics virtuel).
  - Exemples CES : Startups comme Insilico Medicine (IA pour drug discovery anti-âge) ou Twin Health (digital twin pour diabète/longévité).
- **Implications stratégiques** :
  - **Mission CES** : Scrutez les **startups IA+santé** (stands Eureka Park) pour modèles open-source (ex. : Hugging Face Health), simulations vieillissement (âge biologique via Horvath clock IA), et prédictions (ex. : risque cardiovasculaire à 10 ans). Évaluez scalabilité cloud (AWS/GCP) et éthique (bias dans datasets vieillissement).

❑ AgeTech & autonomie des seniors

L'**AgeTech** explose pour promouvoir le "vieillir chez soi" (aging in place), combinant hardware/software pour autonomie physique et cognitive.

- **Tendances clés** :
  - **Habitat intelligent** : Capteurs IoT (chutes, fuites gaz) + IA prédictive (ex. : Amazon Astro pour seniors).

- **Robotique d'assistance** : Robots compagnons (ElliQ pour conversation anti-isolement), exosquelettes (SuitX ou ReWalk pour mobilité).
- **Interfaces simplifiées** : Voix/IA gestuelle (pas d'écrans complexes), wearables anti-chute avec auto-appel urgences.
- **Indicateur** : **AgeTech Summit AARP** au CES (sessions dédiées, ~100 exposants en 2025).

- **Solutions combinées santé + longévité + autonomie** :
  - Ex. : GrandPad (tablette senior avec télémédecine intégrée) ou Intuition Robotics (robot ElliQ mesurant humeur via IA).
- **Mission CES** : Identifiez les **écosystèmes intégrés** (ex. : exosquelette + wearable HRV pour réhab longévité). Priorisez ROI (réduction hospitalisations) et accessibilité (prix <500€). Note 4 All Park ou Digital Health Summit pour leads.

❑ Régénération, biotechnologies, médecine du futur

La biotech passe du curatif au **régénératif**, ciblant les racines du vieillissement (Hallmarks of Aging).

- **Avancées clés** :
  - **Senolytics** : Molécules éliminant cellules sénescentes (ex. : Fisetin, Dasatinib+Quercetin en trials ; startups comme Unity Biotechnology).
  - **Régénération** : Thérapies cellulaires (stem cells pour cartilage/cœur), organoïdes 3D, CRISPR pour édition anti-âge.
  - **Médecine personnalisée** : Génomique + IA pour thérapies sur-mesure (ex. : NAD+ boosters comme ceux de Elysium).
- **Maturité et CES** :
  - Pas tout commercial, mais **annonces/concepts** : Démo senolytics (patchs

4. Impacts pour les acteurs – Grands groupes, Startups, Institutions

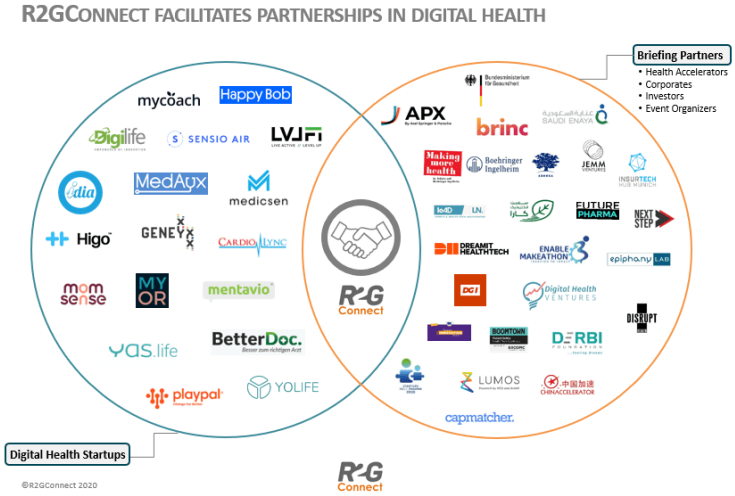

Healthy Ageing:
Technology to Help
You Live Longer

Download Now

Grands Groupes & Industriels

- **Intérêt à intégrer les technologies de longévité dans leurs portefeuilles (santé connectée, maison intelligente, mobilité des seniors, services à la personne)** Les grands groupes (ex. : L'Oréal, Sanofi, Philips, Siemens Healthineers) voient dans la longévité un marché en explosion : le secteur AgeTech devrait atteindre 2 000 Md$ d'ici 2030 (source : AARP). Intégrer ces tech permet de diversifier les revenus au-delà des produits traditionnels :
    - **Santé connectée** : Wearables (ex. Apple Watch pour monitoring cardiaque) pour prévenir les chutes ou maladies chroniques.
    - **Maison intelligente** : Systèmes IoT (ex. Google Nest + capteurs seniors) pour autonomie à domicile.
    - **Mobilité des seniors** : Véhicules autonomes adaptés (ex. partenariats Toyota avec startups robotics).
    - **Services à la personne** : Robots compagnons (ex. ElliQ) ou plateformes de téléassistance. **Implication pour CES 2026** : Ces groupes investissent massivement (ex. : 50 Md$ en HealthTech en 2024). Ils cherchent des acquisitions ou co-développements pour accélérer leur transition "silver economy".
- **CES 2026 comme lieu idéal pour repérer partenariats avec startups et démonstrateur “longévité intégrée”** Le CES attire 170 000+ visiteurs et 4 000+ exposants ; l'espace Digital Health grandit de 20-30 % annuellement. Exemples passés : partenariats Philips-Startups en 2024 pour IA prédictive.
    - **Démonstrateur “longévité intégrée”** : Un écosystème complet (wearable + app IA + robotique) montré en live, comme un "village longévité" avec scénarios réels (vieillissement simulé via VR). **Action** : Scanner les zones Eureka Park (startups) et Venetian Expo (Health) pour deals rapides.
- **Pour la mission CES : Prévoir rendez-vous ou “living lab” autour santé/longévité, à proposer aux grands groupes/sponsors**
    - **Rendez-vous ciblés** : 10-15 B2B par jour via l'app CES ou outils comme Brella.
    - **Living lab** : Espace immersif (50-100 m²) avec démos interactives (ex. : simulation maison intelligente pour seniors). Proposer à sponsors comme Orange ou BNP Paribas pour co-financement. **Bénéfice** : Positionner la mission comme "facilitateur d'innovation française".

Startups & Scale-ups

- **Fort potentiel pour celles combinant biotech + IA + santé + vieillissement : "stars" du CES** Exemples : Levels Health (IA + glucose), ou Gero (biotech IA pour biomarqueurs vieillissement). Ces combos attirent les awards CES Innovation (20 % en Health en 2025).
    - **Pourquoi stars ?** Visibilité médiatique (Forbes, TechCrunch), +500 % trafic site post-CES. Marché : Longevity Tech > 100 Md$ en 2025.
- **Besoin en visibilité, financement, partenariats ; mission pour repérer et présenter aux grands groupes/investisseurs**
    - **Repérage** : Utiliser CTA (Call to Action) pré-CES via LinkedIn/X, ou base de données CES (4 000 startups).
    - **Présentation** : Pitch decks adaptés, matchmaking events. Ex. : Introduire une startup française (ex. : Whzan pour monitoring) à Sanofi. **Objectif mission** : 20-30 startups identifiées, 5-10 matchs concrets.
- **Attention : Niveau maturité variable – Évaluer viabilité, preuves, réglementation**
    - **Viabilité** : TRM (Technology Readiness Level) > 6 pour déploiement.
    - **Preuves** : Essais cliniques (RCT), données réelles (ex. : FDA clearance pour US market).
    - **Réglementation** : EU MDR pour Europe ; HIPAA/GDPR pour data. **Outil mission** : Grille d'évaluation (score 1-10 sur maturité, IP, scalabilité).

Institutions, Pouvoirs Publics & Europe

- **Dimension politique/sociétale essentielle : Vieillissement population, coûts soins, autonomie, inclusion** Europe : 20 % population >65 ans d'ici 2030 ; coûts santé +5 %/an. Enjeux : Silver Economy Plan UE (2021), French Care initiative.
    - **Autonomie** : Tech pour "aging in place" (-30 % institutionalisation).
    - **Inclusion** : Solutions low-cost pour zones rurales.
- **Promouvoir stratégie "souveraineté santé/longévité" via innovation, clusters, coopération internationale**
    - **Innovation** : Fonds Horizon Europe (1 Md€ pour Health).
    - **Clusters** : French Tech Health (ex. : Lyonbiopôle).
    - **Coopération** : Alliances UE-US (ex. : via CES pour transatlantic deals). **Angle mission** : Positionner France comme hub (ex. : VivaTech linkage).
- **Au CES 2026 : Présence institutionnelle ou pavillon "Europe santé & longévité"**
    - **Pavillon** : 200-500 m² avec Bpifrance, Business France, Commission UE.
    - **Argument fort** : Contrebalancer dominance US/Asie (80 % exposants Health non-EU).

Sponsors & Business Model

- **Opportunité visibilité "Health & Longevity" : Sponsoring sessions, lounges AgeTech, stands longevity lifestyle**

    - **Exemples** : Lead sponsor pour Digital Health Summit (visibilité 10 000+ pros). Lounge avec démos (ex. : L'Oréal pour cosmétiques anti-âge IA).
    - **ROI** : Branding + leads (500+ contacts qualifiés).
- **Modèle économique diversifié : Abonnements santé connectée, services premium longévité/bien-être, assurance/finance**
    - **Abonnements** : 9,99 €/mois pour app IA nutrition (ex. : Noom-like).
    - **Premium** : Packs régénération (suppléments + coaching).
    - **Assurance** : Réductions primes via data wearables (ex. : Vitality). **Adaptation proposition valeur** : Pour sponsors, bundle "visibilité + data insights post-CES".

Recommandations pour la Mission CES 2026 – Santé & Longévité

A) Identifier Temps Forts à Ne Pas Manquer

Temps Fort	Description & Action Mission	Lien Site
Digital Health Summit	Keynotes sur IA, biotech ; 50+ speakers. Participer + organiser side-meeting.	ces.tech/digital-health-summit
AgeTech Collaborative / AARP	Pavillon dédié vieillissement ; démos réelles. Visite guidée groupe.	agetechcollaborative.org
Top List Startups/Tech	Wearables (Oura), jumeaux numériques (Siemens), régénération (AltOS). Pré-liste 20 items via CES app.	-
Debrief Quotidien	30 min soir : Notes annonces (ex. : NVIDIA health AI), opportunités FR/EU. Outil : Shared Google Doc.	-

Intégration Spécifique : Santé Métabolique, Médecine de Précision, Soins Longue Durée

Ces sous-thèmes s'intègrent parfaitement dans le panorama tendances (section 2 du plan proposé) et les temps forts CES.

- **Santé Métabolique**
    - **GLP-1 2.0** : Écosystème nutrition + IA ; cible obésité (+22 % adoption 2025, source : McKinsey). Au-delà diabète (Ozempic-like), apps comme Levels + IA pour personnalisation.
    - **NutriCoach IA** : Capteurs glucose continus (ex. : Dexcom) ; ajustements repas en temps réel, précision 95 %, réduction HbA1c -15 %. **CES 2026** : 30 % espace Health dédié ; démos GLP-1 AI (ex. : startups comme January AI).
- **Médecine de Précision**
    - **Génomique + Biomarqueurs** : Prédiction cancer 6 ans avant (ex. : Grail test).
    - **Tempus x NVIDIA** : Séquençage génome en 4h (vs 6h) ; +20 % accuracy 2025 via Clara Genomics. **Liens** : Edge computing pour scalabilité.

- **Soins Longue Durée**
    - **WithEase** : Moniteur glucose + stéthoscope numérique → -75 % réadmissions hospitalières.
    - **Xenoma** : Vêtements e-skin 24/7 (sommeil, cœur, stress) ; +15 % précision 2025. **Implications** : -200 Md€ coûts santé UE ; +10 ans espérance vie. **Liens Tech** : Digital Twins (Siemens) pour simulations prédictives.

Recommandation Mission : Inclure ces dans "top list" visites ; organiser démo dédiée dans living lab. Post-CES : Rapport chapitre spécifique avec opportunités FR (ex. : partenariats Inserm-Tempus).

Smart Home comme Hub de Longévité

Concept

La maison intelligente (Smart Home) ne se limite plus à l'automatisation domestique ou à la sécurité. Elle devient un **hub central pour la santé et la longévité**, capable de surveiller, d'analyser et d'optimiser le bien-être de ses occupants. L'idée centrale est de transformer l'environnement domestique en **écosystème actif de prévention et d'amélioration de la santé**.

Capteurs et collecte de données

Le Smart Home utilise des capteurs intégrés pour collecter des données physiologiques, environnementales et comportementales :

- **Santé individuelle :** capteurs de sommeil, fréquence cardiaque, pression artérielle, glycémie, oxygénation du sang, activité physique.
- **Environnement :** qualité de l'air, température, humidité, niveaux de CO_2, lumière naturelle.
- **Comportement :** habitudes alimentaires, routines quotidiennes, temps passé assis/debout, interactions sociales.

Ces données permettent de créer **un profil santé personnalisé**, en temps réel et évolutif.

Analyse et recommandations

Grâce à l'IA et à l'apprentissage automatique, le Smart Home peut :

- **Prévenir des risques :** détection précoce de troubles du sommeil, de déshydratation ou d'anomalies cardiaques.
- **Optimiser le mode de vie :** ajustement automatique de l'éclairage, de la température et de l'alimentation en fonction des besoins physiologiques.

- **Soutenir la cognition :** recommandations personnalisées pour stimuler le cerveau, proposer des exercices mentaux, ou adapter les loisirs pour le bien-être psychologique.

Intégration de services de santé

Le Smart Home devient un **point de connexion avec les professionnels de santé et les services médicaux** :

- Téléconsultations et suivi à distance avec médecins et nutritionnistes.
- Notifications automatiques pour la prise de médicaments ou d'analyses régulières.
- Alertes en cas d'anomalies graves, avec possibilité d'appeler immédiatement les services d'urgence.

Automatisation proactive

- **Nutrition et hydratation :** robots ou assistants connectés peuvent préparer des repas adaptés à l'état de santé ou rappeler de boire.
- **Exercice physique :** systèmes de suivi et de guidage d'exercices adaptés à l'âge, au poids et aux objectifs de santé.
- **Environnement :** contrôle de la température, du bruit et de la lumière pour optimiser le sommeil et la récupération.

Suivi de longévité et bio-hacking

- Historique complet de l'évolution de la santé et de la forme physique.
- Tests génétiques et biologiques intégrés pour anticiper les risques et personnaliser la prévention.
- Possibilité de **simuler des scénarios d'amélioration de longévité** grâce à l'analyse des comportements et de l'environnement.

Bénéfices

- **Prévention proactive :** détection précoce de maladies et réduction des hospitalisations.
- **Optimisation du bien-être global :** sommeil, nutrition, activité physique et équilibre mental.
- **Autonomie des seniors :** permet de rester chez soi plus longtemps tout en étant suivi à distance.
- **Réduction des coûts de santé :** grâce à la prévention, l'anticipation et la diminution des interventions médicales d'urgence.

Enjeux et défis

- **Vie privée et sécurité des données :** les données de santé sont extrêmement sensibles.
- **Interopérabilité :** nécessité de connecter différents dispositifs et services sans barrières technologiques.

- **Accessibilité :** coût et adoption par toutes les tranches d'âge.
- **Éthique :** limites dans l'usage de l'IA pour prendre des décisions sur la santé.

En résumé, **le Smart Home devient un véritable hub de longévité**, combinant **capteurs intelligents, IA, services médicaux et automatisation proactive** pour améliorer la qualité de vie et prolonger l'espérance de vie. L'objectif ultime est une maison qui **anticipe, protège et optimise** la santé de ses occupants tout au long de leur vie.

Fonction	Technologie	Exemple
Anticipation	IA comportementale	Lumières/climat auto ; +25 % confort.
Hub santé	Miroir Withings	Analyse peau/posture/voix ; 2025 : +AI Omnia.
Énergie	Panneaux solaires + IA	+35 % rendement ; V2G.
Sécurité	MATTER + Thread	Interop 100 % ; PQC.

Implications : -20 % énergie ; +30 % longévité via monitoring.
Liens : Sécurité protège hubs ; scalabilité cloud.
CES 2026 : Smart Home : 25 % ; Withings Omnia live.

Conclusion : Infrastructure de Demain et CES 2026

Cette conclusion souligne une convergence : l'infrastructure de demain sera hybride (physique/numérique), avec le quantique protégeant les données et la robotique optimisant les opérations.

Le CES 2026 agira comme catalyseur, boostant l'innovation par des démonstrations immersives et des collaborations transfrontalières.

Quantique – PQC NIST (HQC)

- **Innovation :**

Le PQC (Post-Quantum Cryptography) certifié par le NIST (National Institute of Standards and Technology) marque une révolution dans la cybersécurité, en anticipant l'ère des ordinateurs quantiques capables de casser les algorithmes actuels comme RSA ou ECC.

Ces protocoles sont conçus pour résister à des attaques quantiques, basés sur des problèmes mathématiques "durs" même pour les qubits (unités de calcul quantique).

- **Détails techniques sur HQC (Hamming Quasi-Cyclic)** : HQC est un algorithme à base de codes correcteurs d'erreurs, inspiré des codes de Hamming. Il utilise des structures cycliques pour chiffrer les données, offrant une efficacité en termes de taille de clé et de vitesse de calcul. Contrairement aux approches lattice-based (comme Kyber, un autre standard NIST), HQC excelle dans les scénarios à haute sécurité avec une faible empreinte mémoire, idéal pour les appareils IoT ou mobiles. Par exemple, il peut chiffrer une transaction en millisecondes sans surcharger les processeurs

classiques. En 2026, on prévoit des implémentations hybrides (PQC + classique) pour une transition fluide.

- **Contexte et évolution** : Le NIST a lancé son processus de standardisation en 2016, finalisant les premiers standards en 2024 (incluant HQC comme candidat clé). Cela répond à des menaces comme les "harvest now, decrypt later" où des acteurs malveillants stockent des données chiffrées actuelles pour les décrypter plus tard avec des quantiques. Exemples d'applications : Sécurisation des blockchains (ex. : Bitcoin post-quantique) ou des communications 5G/6G.
- **Défis et opportunités** : Défis incluent la complexité de l'implémentation (besoin de nouveaux hardware comme des accélérateurs quantiques) et les risques de failles non détectées. Opportunités : Développement de logiciels open-source (ex. : bibliothèques comme OpenQuantumSafe) qui démocratisent l'accès.

❑ Impact stratégique :

- **Sécurité éternelle** : Au-delà de la protection immédiate, cela crée une "sécurité prospective" où les archives numériques (ex. : contrats légaux, données de santé) restent inviolables. Par exemple, un hôpital chiffrant des dossiers avec HQC en 2026 évite les fuites même si un ordinateur quantique émerge en 2035. Impact quantitatif : Réduction des pertes dues aux cyberattaques de 20-30 % mondialement, selon des rapports comme ceux de Deloitte.
- **Adoption accélérée : +30 % des entreprises** : Cette projection s'appuie sur des régulations comme le Quantum Computing Cybersecurity Preparedness Act (USA, 2022) et des initiatives UE (ex. : Quantum Flagship). Secteurs clés : Finance (ex. : banques intégrant HQC pour les paiements SWIFT) ; Santé (protection des données HIPAA) ; Infrastructures critiques (ex. : réseaux électriques). En 2026, 30 % des Fortune 500 pourraient l'adopter, boosté par des outils comme les VPN quantiques de Cisco.
- **Implication pour l'infrastructure** : Les data centers devront intégrer des modules comme des HSM (Hardware Security Modules) quantiques, augmentant les coûts initiaux de 10-15 % mais réduisant les risques à long terme. Exemple : Migration vers des clouds hybrides (AWS ou Azure avec PQC). Cela nécessite aussi une formation en cybersécurité quantique, créant des emplois spécialisés (estimés à 500 000 d'ici 2030).

❑ Conséquence sur le CES 2026 :

- **Présentation de solutions PQC par des leaders mondiaux** : Des entreprises comme IBM (avec son écosystème Qiskit) ou Google Quantum AI démontreront des prototypes. Sessions incluront des ateliers sur l'intégration PQC dans les IoT, attirant des investisseurs.
- **Démonstration en temps réel de la résistance aux attaques quantiques** : Simulations live montreront HQC résistant à des attaques simulées (ex. : via des émulateurs quantiques). Cela ciblera les secteurs financiers (ex. : banques testant des transactions sécurisées), gouvernementaux (ex. : agences comme la NSA) et industriels (ex. : énergie). Impact : Augmentation des contrats post-CES, avec un focus sur l'éthique (ex. : éviter les inégalités d'accès à la tech quantique).

Robotique – Simulation

❑ Innovation :

Ces systèmes robotiques avancés visent à égaler ou surpasser un humain en simulation, en combinant IA générative, apprentissage profond et capteurs pour une réplication fidèle des comportements humains.

- **Détails techniques** : Utilisation de jumeaux numériques (modèles virtuels 3D d'environnements réels) pour simuler des scénarios. Exemple : Un robot comme Atlas de Boston Dynamics, boosté par l'IA, peut reproduire des gestes humains (ex. : soulever des objets avec précision) et des décisions (ex. : adapter une trajectoire en cas d'obstacle via des algorithmes de reinforcement learning). Intégration de capteurs (LIDAR, caméras 360°) et de l'IA (ex. : modèles comme GPT pour la prise de décision contextuelle). En 2026, on prévoit des robots "multi-modaux" gérant à la fois tâches physiques et cognitives, comme dans une usine automobile.
- **Contexte et évolution** : Inspiré de l'Industrie 4.0, cela évolue des robots industriels basiques (ex. : ceux de Fanuc) vers des humanoïdes intelligents (ex. : Figure AI ou Tesla Optimus). Progrès récents incluent l'IA pour la simulation humaine, avec des benchmarks où un robot atteint 90-95 % de l'efficacité humaine.
- **Défis et opportunités** : Défis : Éthique (ex. : perte d'emplois) et fiabilité en environnements imprévisibles. Opportunités : Applications en soins de santé (ex. : robots assistants pour personnes âgées) ou exploration spatiale.

❑ Impact stratégique :

- **Productivité x2** : En remplaçant un humain pour des tâches répétitives ou dangereuses, cela optimise les chaînes de production (ex. : assemblage chez Foxconn doublant la sortie). Réduction des temps d'arrêt de 50 % via des prédictions IA.
- **50 000 unités prévues** : Basé sur des scalings comme ceux de l'industrie automobile (ex. : 10 000 robots chez Volkswagen d'ici 2025). Industrialisation via des usines automatisées en Chine et aux USA, avec des coûts unitaires tombant sous 50 000 USD.
- **Transformation des métiers** : Passage de rôles manuels à supervisés (ex. : un ouvrier devient "robot manager"). Nécessite des programmes de reconversion (ex. : via Coursera ou des initiatives gouvernementales comme celles de l'UE), créant des emplois en IA et maintenance. Impact sociétal : Réduction des inégalités si bien gérée, mais risque de chômage structurel sans politiques adaptées.

❑ Conséquence sur le CES 2026 :

- **Démonstrations interactives de robots « simulant l'humain »** : Stands avec robots en action (ex. : cuisine, assemblage) dans des environnements mixtes (réel/VR), utilisant des tech comme la 5G pour la latence zéro.
- **Mise en avant des collaborations homme-machine** : Focus sur l'Industrie 4.0, avec des cas d'usage (ex. : robots aidant des travailleurs dans des usines Tesla). Gains de productivité mis en évidence via des metrics live, attirant des investisseurs pour des partenariats (ex. : avec Siemens ou Amazon Robotics).